

Teileliste und Naehinrichtungen
Parts List and Sewing Equipment

967 Long arm

DÜRKOPP ADLER AG

Postfach 17 03 51, D-33703 Bielefeld • Potsdamer Str. 190, D-33719 Bielefeld
Telefon +49 (0) 5 21/ 9 25-00 • Telefax +49 (0) 5 21/ 9 25 24 35 • www.duerkopp-adler.com

Ausgabe / Edition: 09/2016	Aenderungsindex Rev. index: 02.0	Printed in Czech Republic	Teile-Nr./Part.-No.: 0791 967802
--------------------------------------	--	---------------------------	--

Alle Rechte vorbehalten.
Eigentum der Dürkopp Adler AG und urheberrechtlich geschützt. Jede, auch auszugsweise
Wiederverwendung dieser Inhalte ist ohne vorheriges schriftliches Einverständnis der Dürkopp Adler AG
verboten.

All rights reserved.

Property of Dürkopp Adler AG and copyrighted. Reproduction or publication of the content in any manner,
even in extracts, without prior written permission of Dürkopp Adler AG, is prohibited.

Copyright © Dürkopp Adler AG - 2016

967 Long arm

Inhaltsverzeichnis	Tafel / Table	Contents
Fadenhebel	1	Thread lever
Antrieb Nadeltransport	2	Needle feed drive
Antrieb Untertransport	3, 4	Bottom feed drive
Transporteurhub	5	Bottom feed
Fusslueftung pneu.	6	Presser foot lift pneumatic
Alternierender Obertransport	7	Alternating foot top feed
Fusslueftung einstellen	8, 9	Presser foot lift adjustment
Greiferlager	10, 11	Hook case
Antrieb Greifer	12	Hook drive
Fadenabschneider	13	Thread trimmer
Spannungsplatte pneu.	14 - 16	Tension plate pneu.
Stichverstellung 1 Stichlaenge	17	Stitch adjustment 1 stitch length
Stichverstellung 2 Stichlaengen	18	Stitch adjustment 2 stitch lengths
Verriegelung pneu	19	Backtacking pneu
Magnetventileinheit	20, 21	Solenoid valve unit
Schmierung	22	Lubrication
Arm mit Grundplatte, Integr. Diodennaehleuchte	23, 24	Arm with bed plate, Sewing light LEDs
Integr. Antrieb	25, 26	Integr. drive
Gestell mit Pedal	27, 28	Stand with pedal
Beipack	29, 30	Accessories
Wartungseinheit	31	Maintenance unit
Elektropneum. Nadelkuehlung von oben	32	Electropneum. needle cooling upper
Eindiodennaehleuchte	33	Sewing lamp LED
Integr. Diodennaehleuchte		Sewing light LEDs
Netzteil		Power supply
Fadenklemme	34	Thread nipper
Rollen- und Geradeanschlag	35	Roller stop hinged
Werkzeug H-Type		Tool kit H-Type
Hilfslenkrollen Satz		Assist steering roll set
Memo-Dongle		Memo dongle
Dongle Connector USB		Dongle connector USB
Verriegelung el.pneu		Backtacking el.pneu
Fusstaster fuer Zusatzfunktionen	36	Foot switch for additional functions
Abwickelvorrichtung		Thread unwinding device
Einfasser		Facing
Naehleuchte LED	37	Sewing lamp LED
Anbausatz		Mounting kit
Index		Index
Naeheinrichtungen		Sewing equipment
Bauschaltplan		Wiring diagram
Pneu. Geraeteplan		Pneumatic circuit plan

967 Long arm



kleben/stick

N nicht einzeln lieferbar/not available as separate part

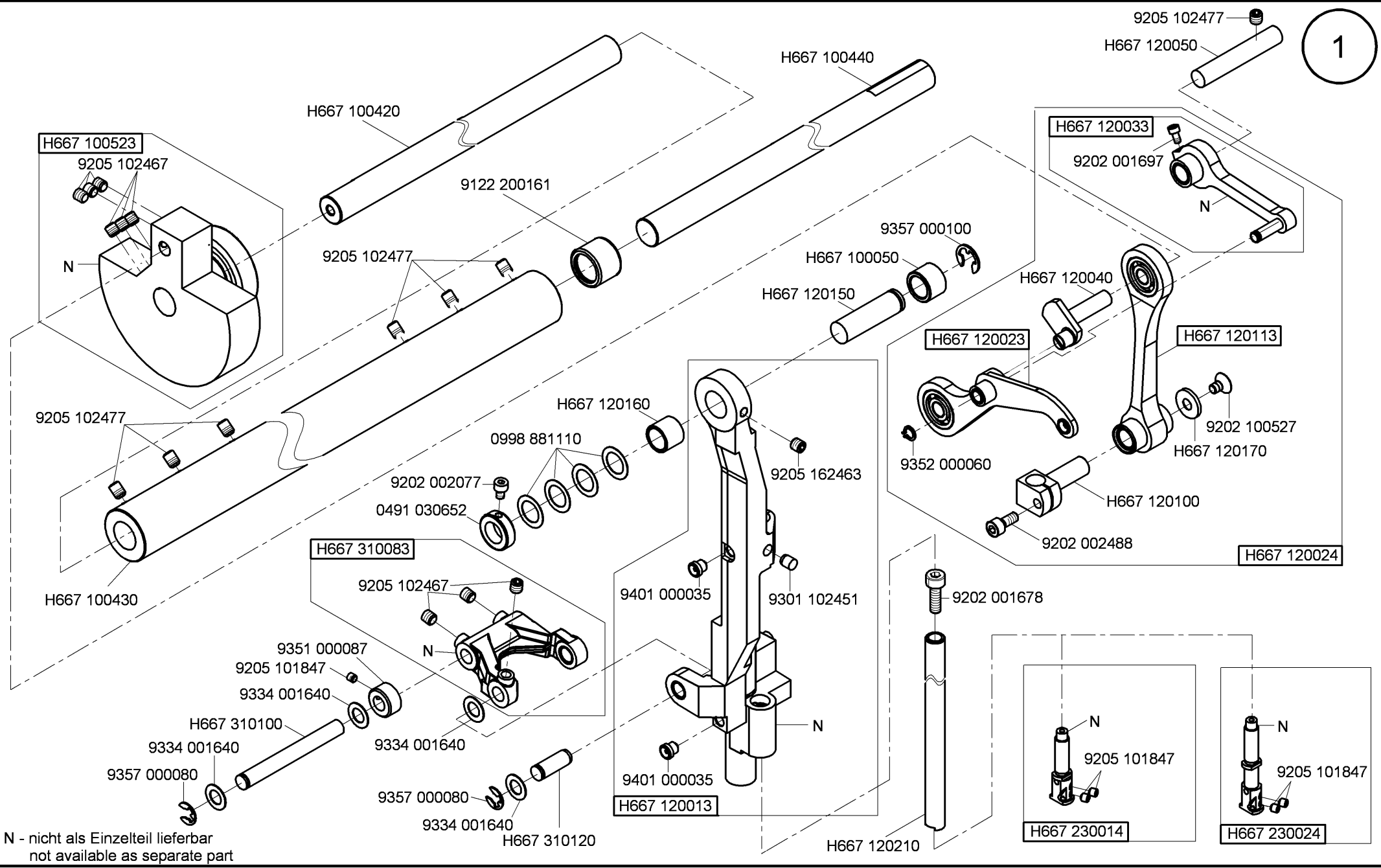

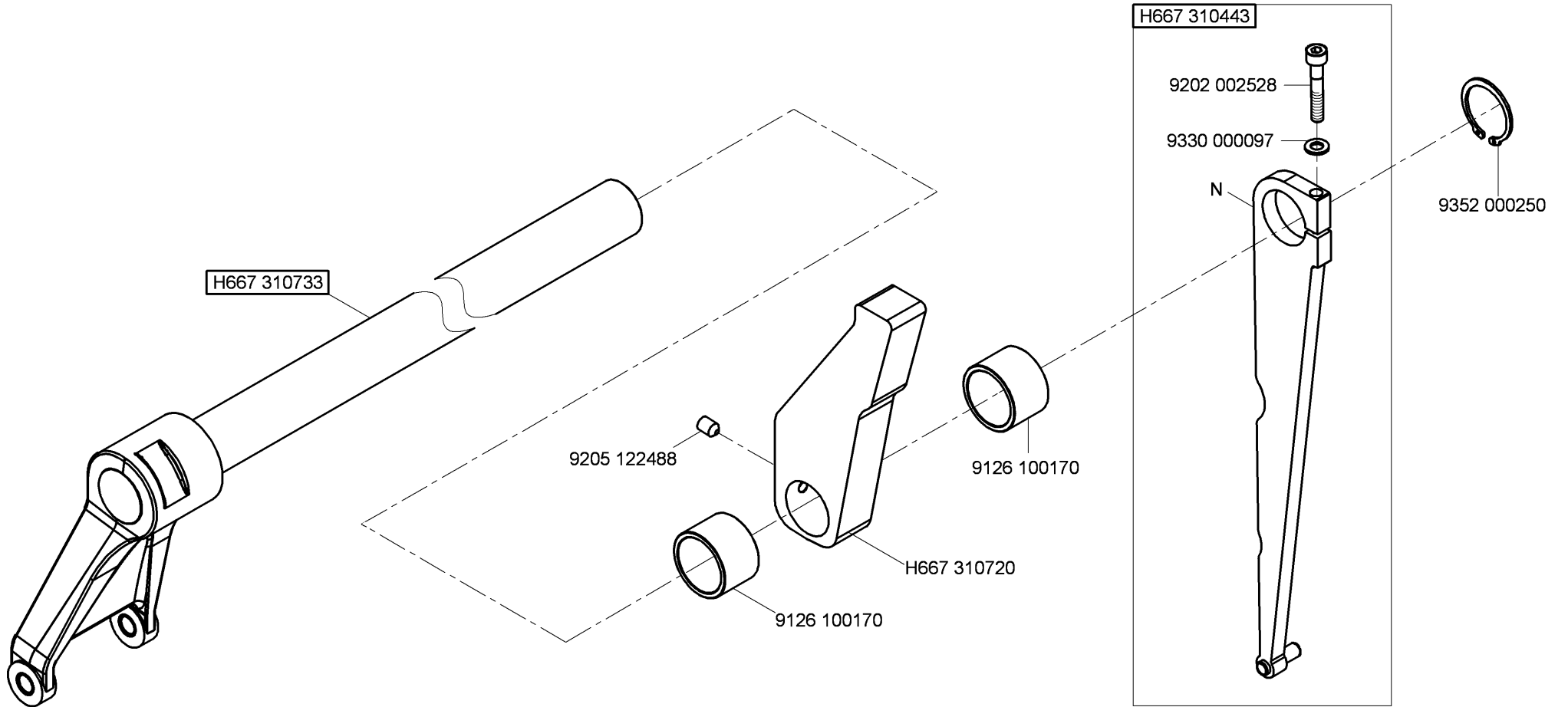

N - nicht als Einzelteil lieferbar
not available as separate part

Cl. 967 Long arm

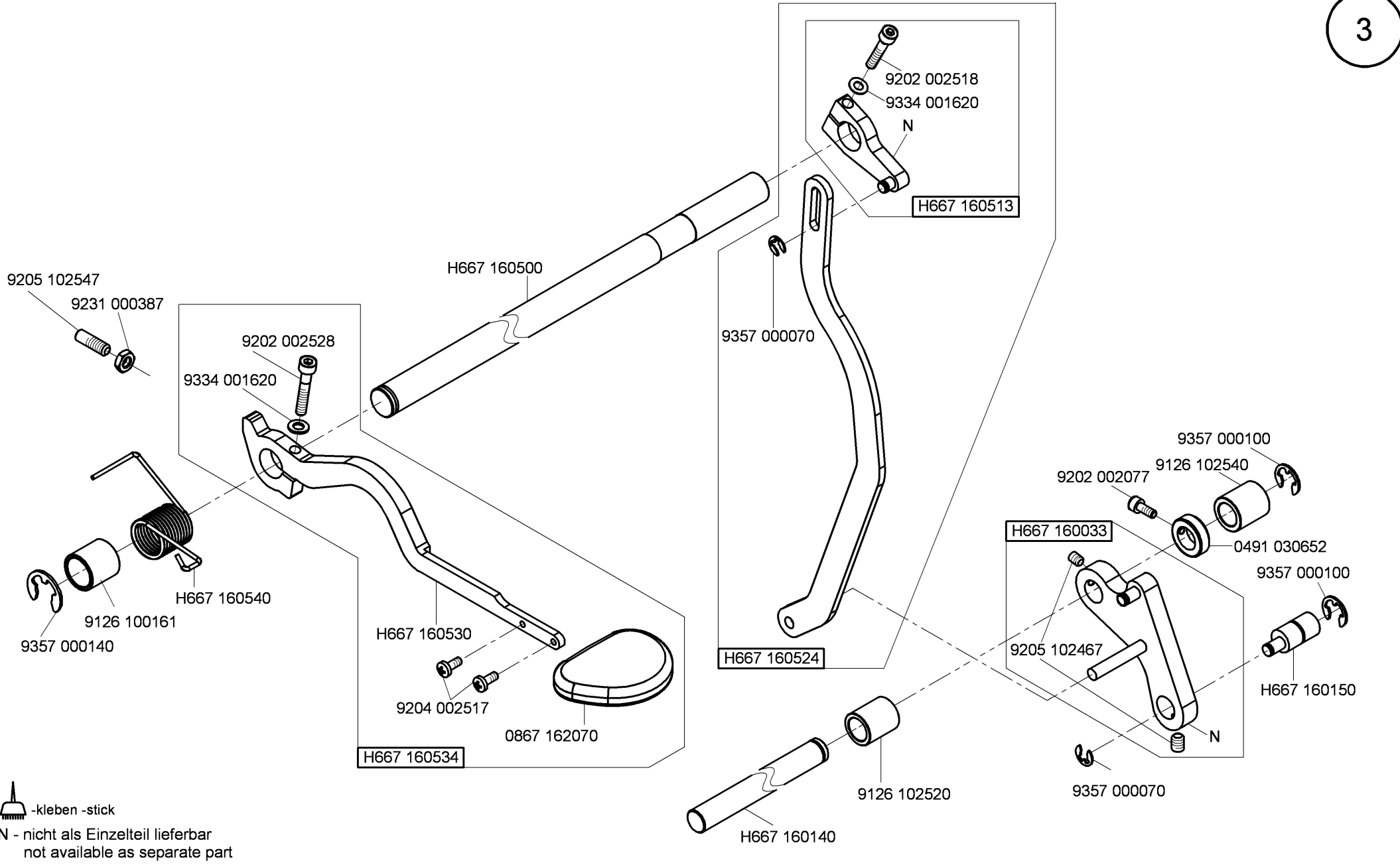

N - nicht als Einzelteil lieferbar
not available as separate part



 -kleben -stick
 N - nicht als Einzelteil lieferbar
 not available as separate part

Cl. 967 Long arm

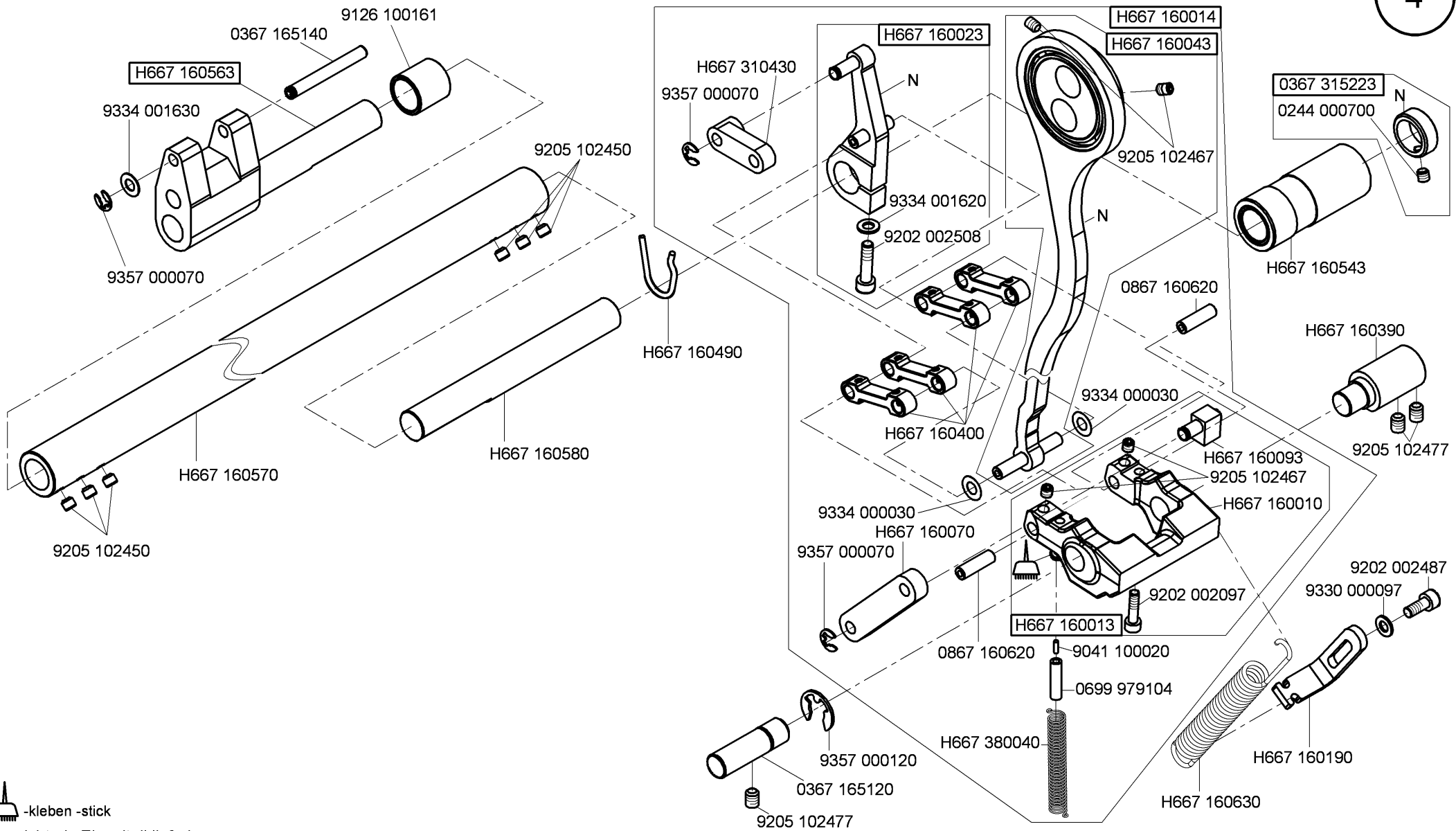

-kleben -stick

N - nicht als Einzelteil lieferbar
not available as separate part

Cl. 967 Long arm

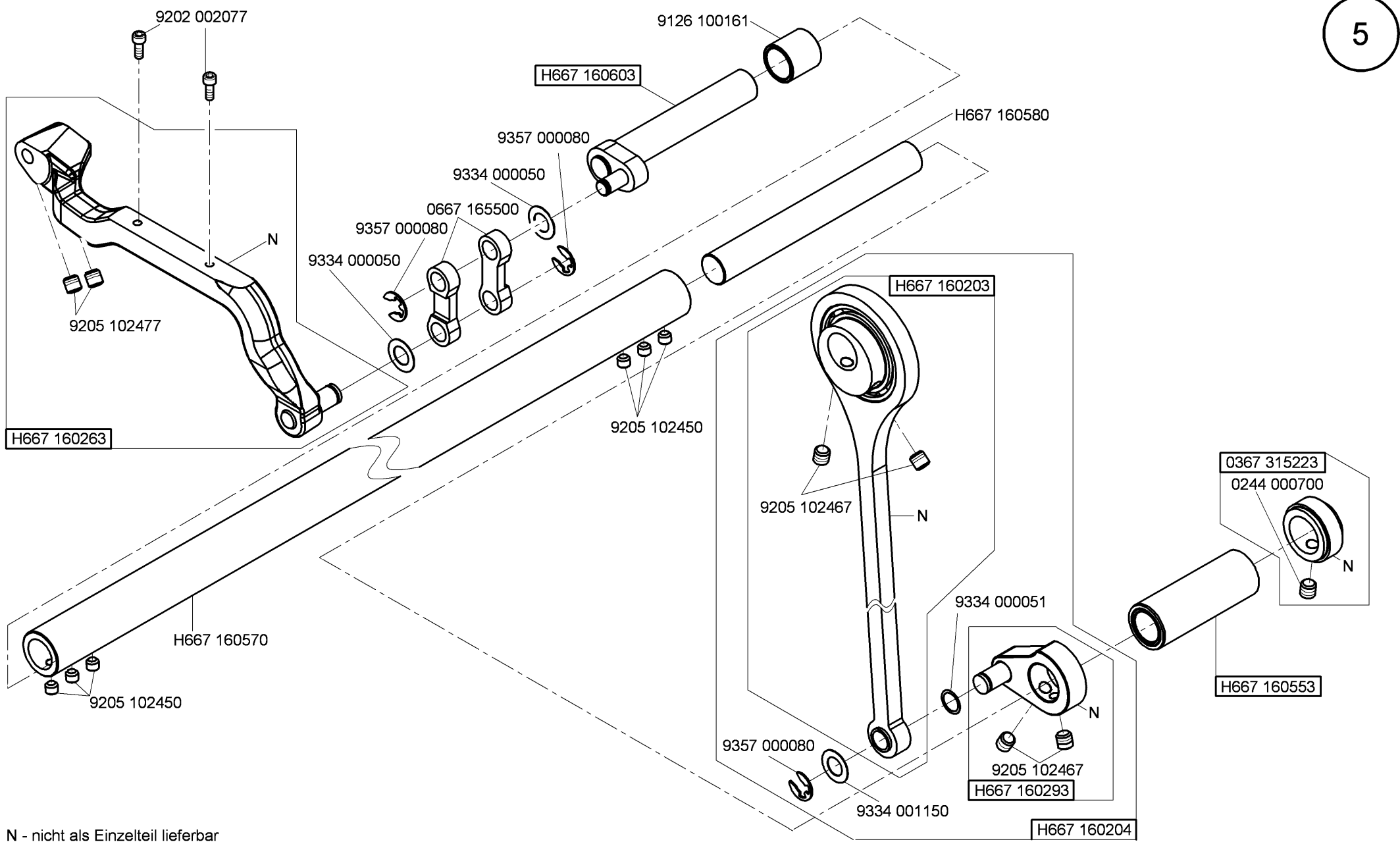

N - nicht als Einzelteil lieferbar
not available as separate part

Cl. 967 Long arm

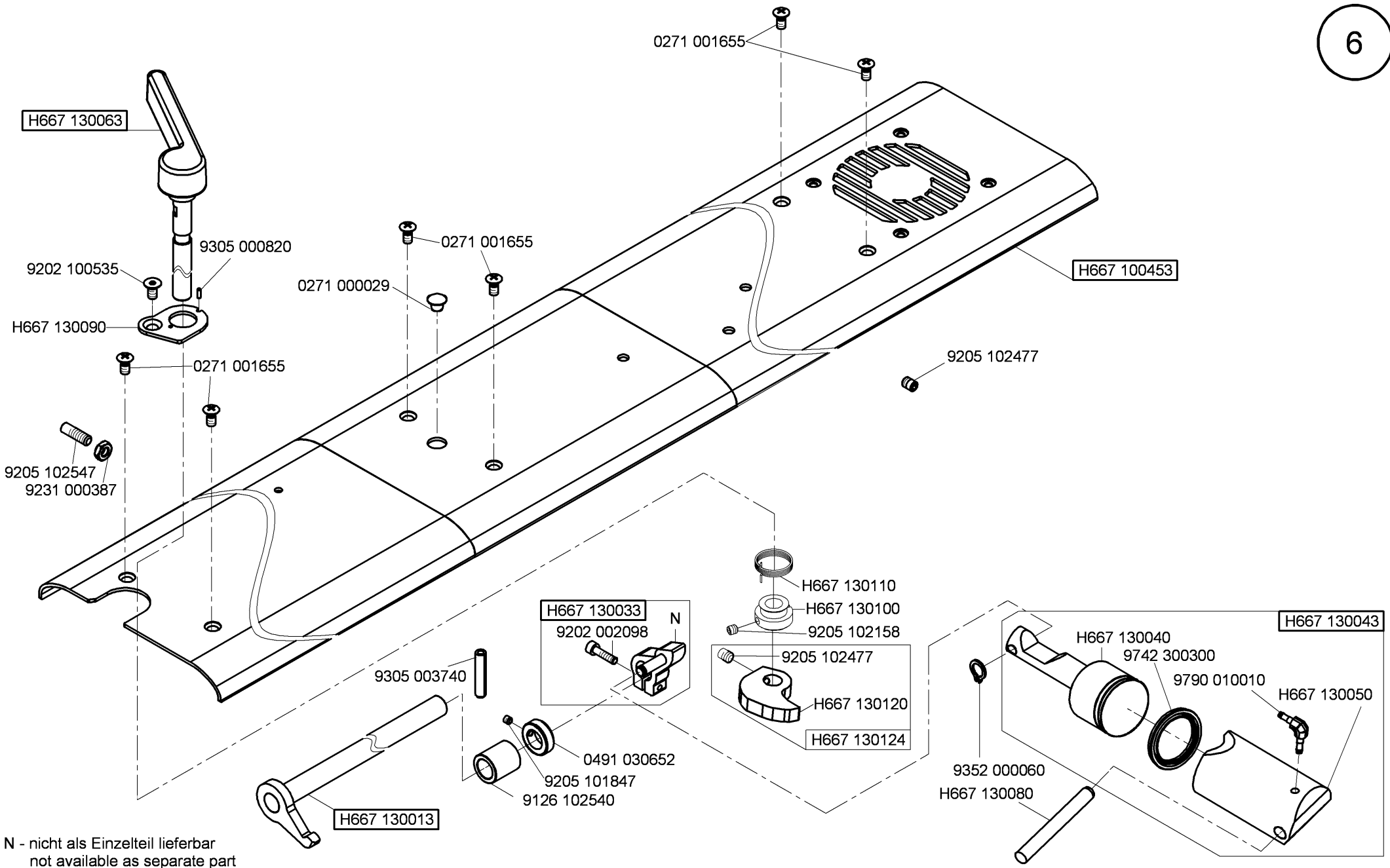

N - nicht als Einzelteil lieferbar
not available as separate part

Cl. 967 Long arm

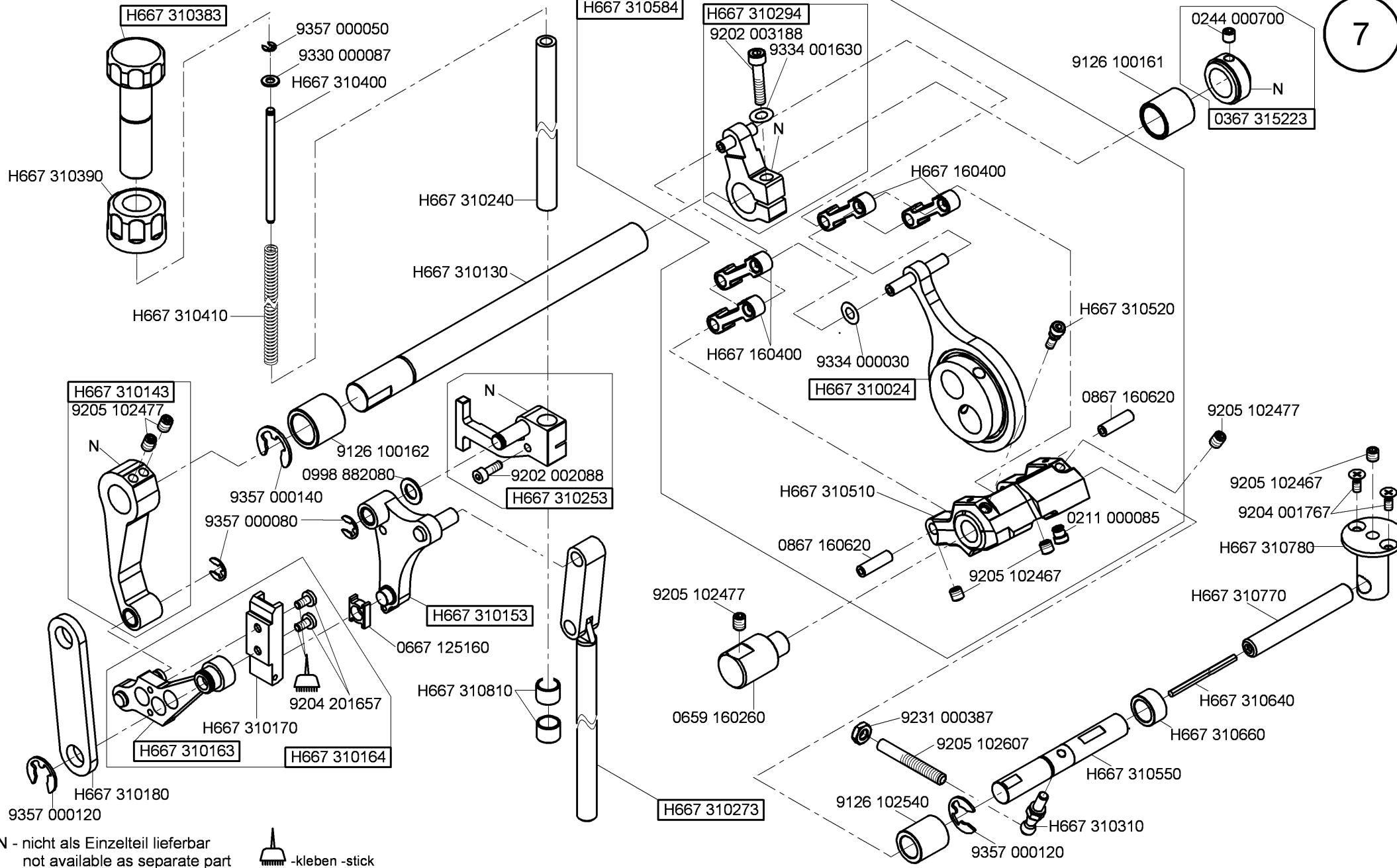

N - nicht als Einzelteil lieferbar
 not available as separate part

-kleben -stick

Cl. 967 Long arm

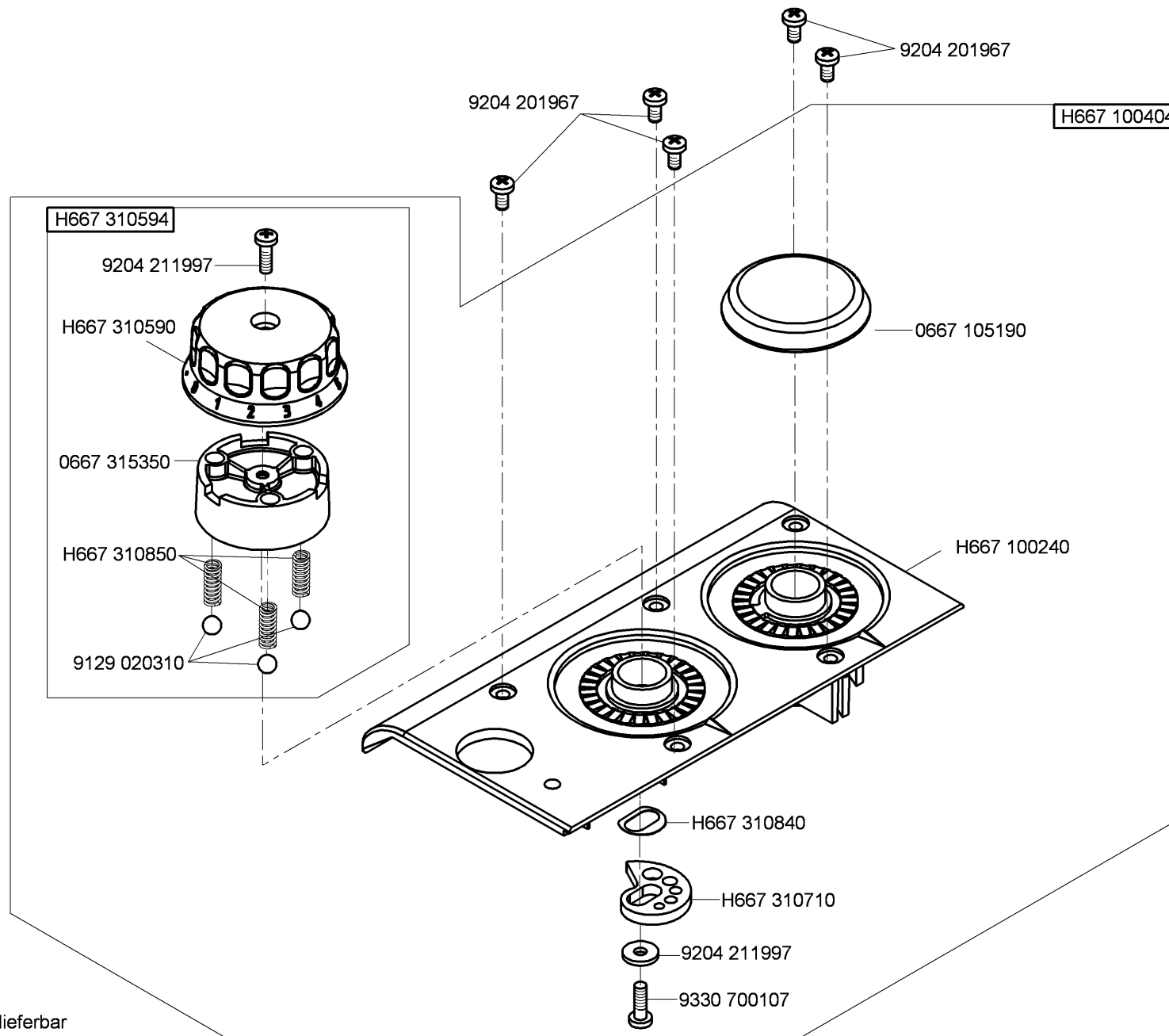

N - nicht als Einzelteil lieferbar
not available as separate part

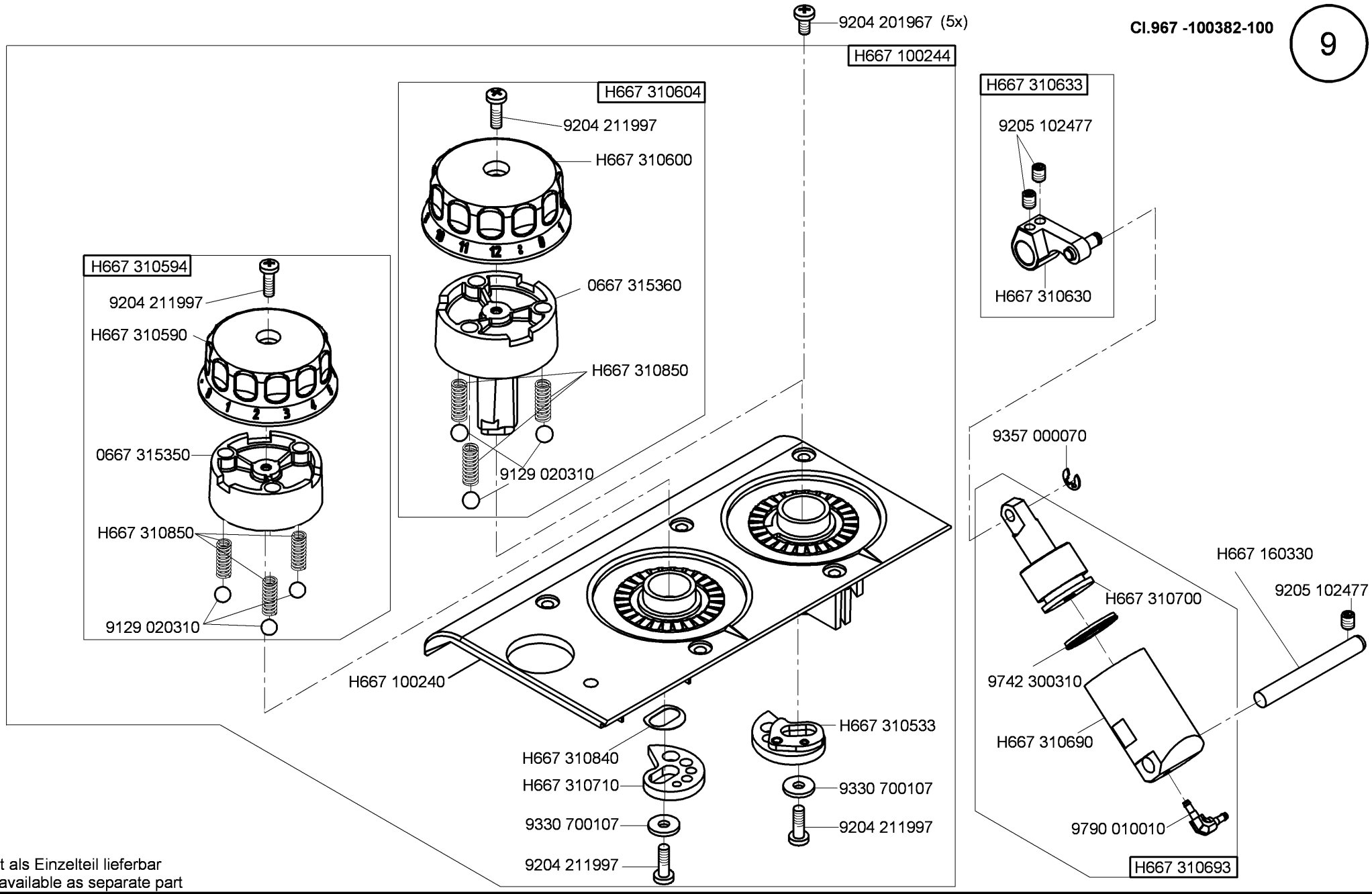

N - nicht als Einzelteil lieferbar
not available as separate part

CI. 967 Long arm

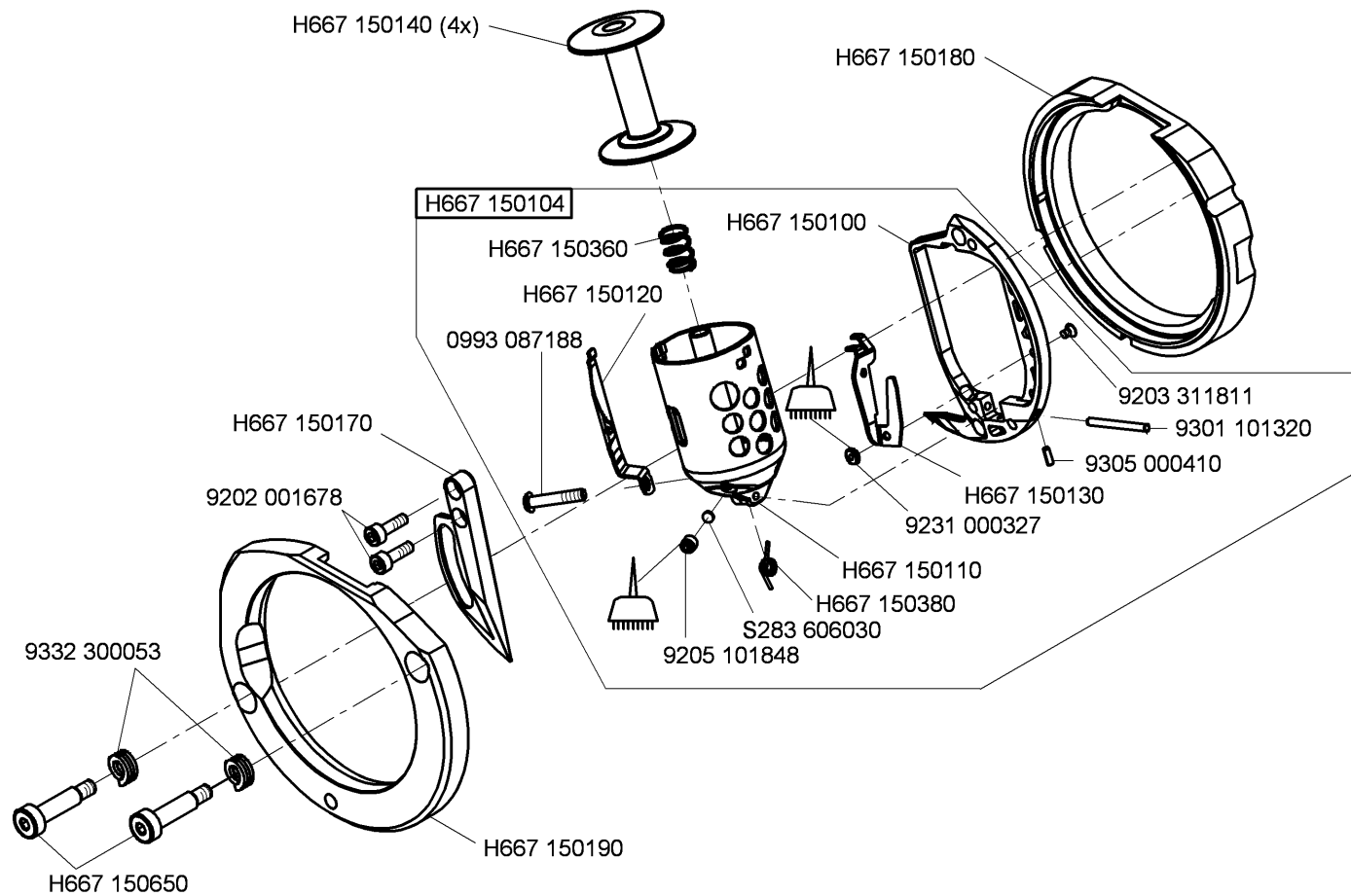

N - nicht als Einzelteil lieferbar
not available as separate part

 -kleben -stick

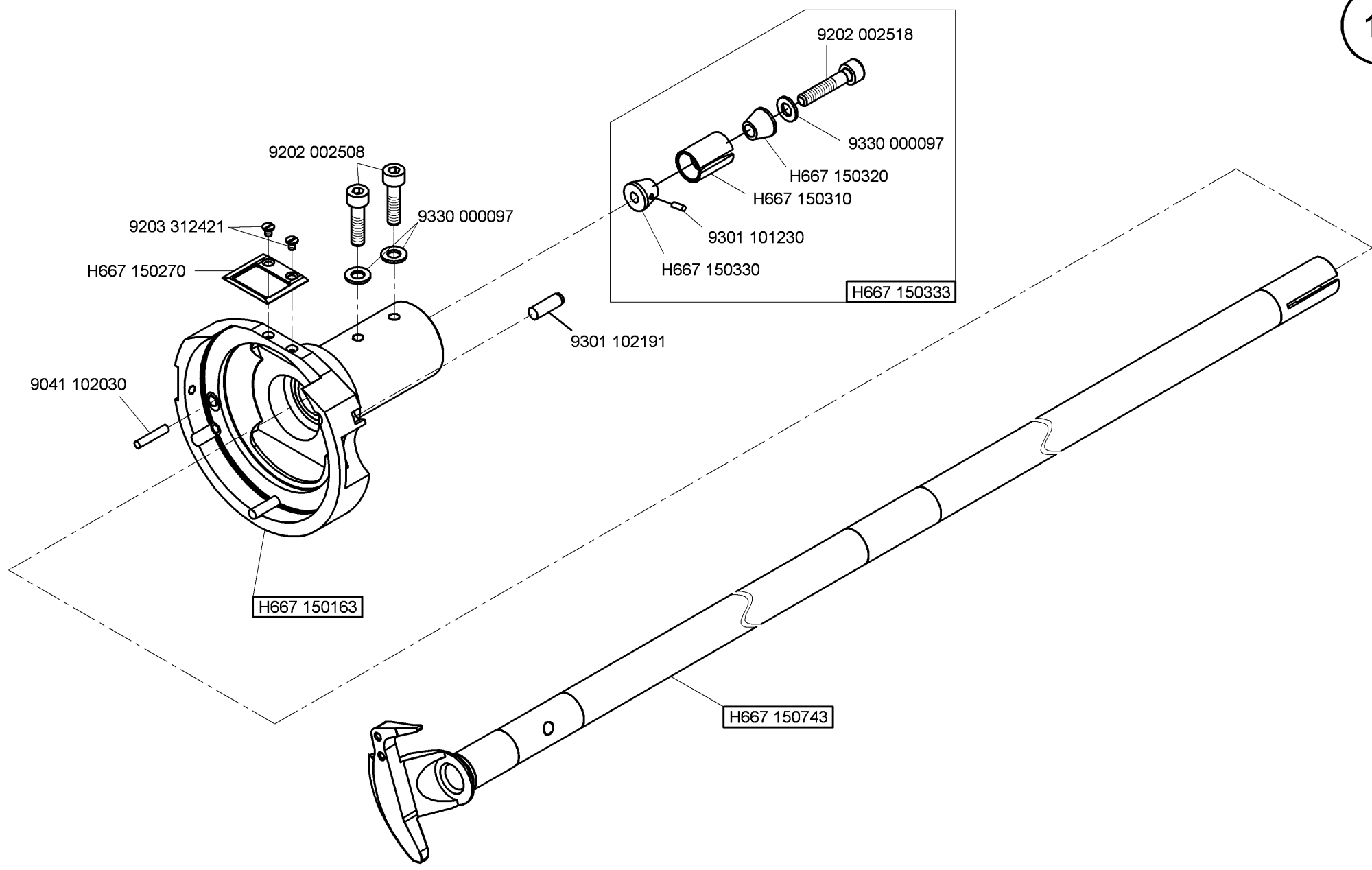

Cl. 967 Long arm

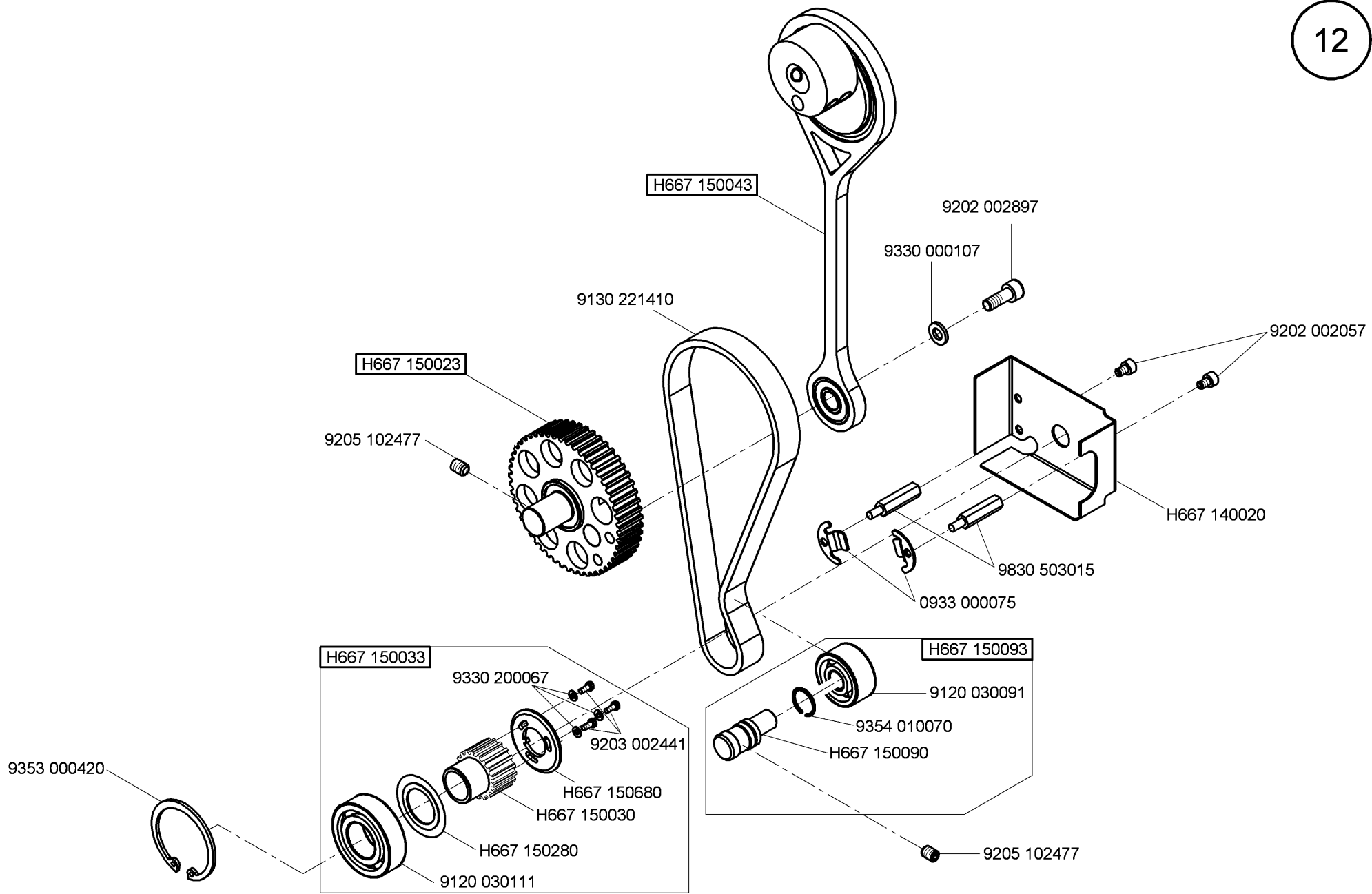

Cl. 967 Long arm

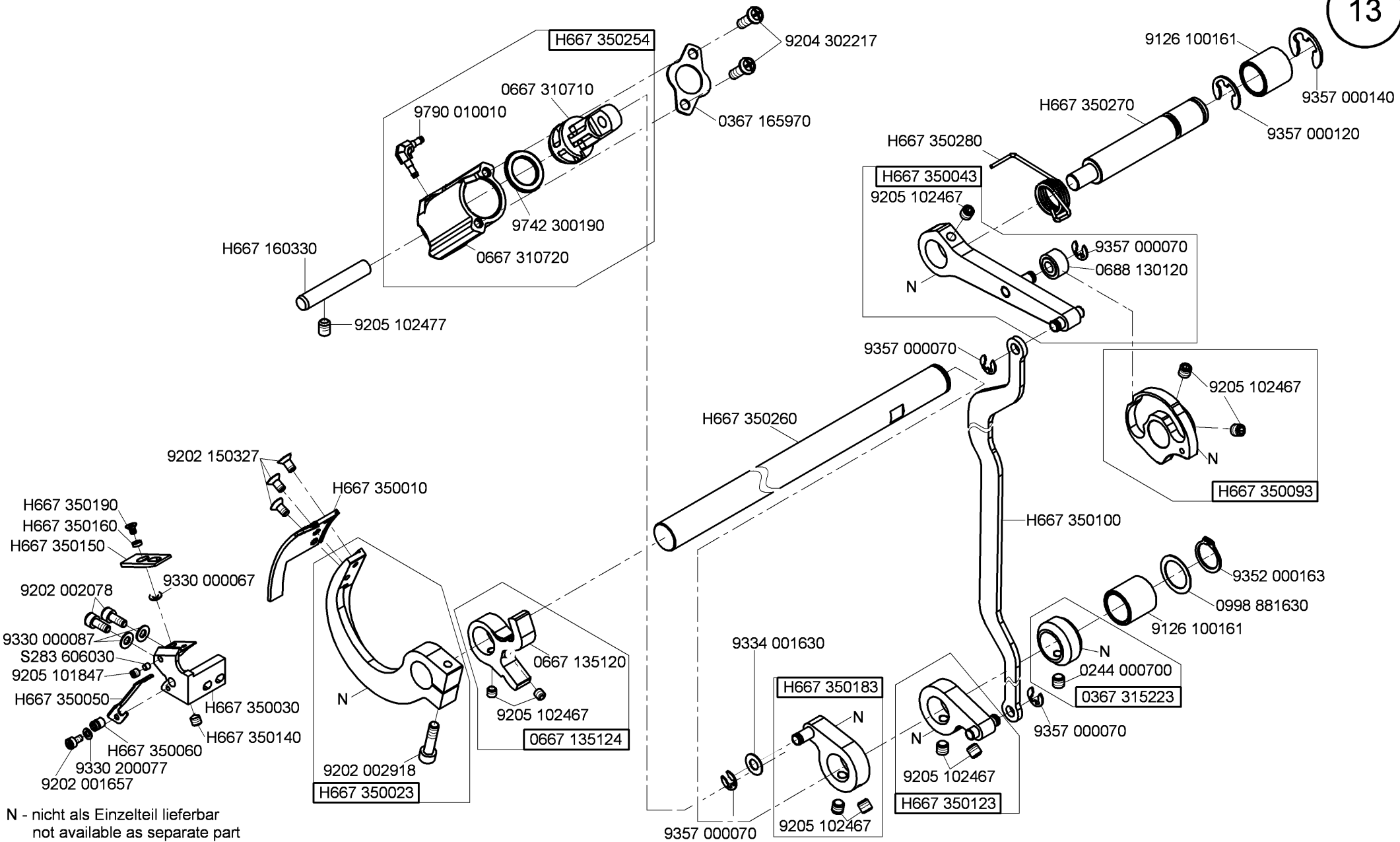

N - nicht als Einzelteil lieferbar
not available as separate part

Cl. 967 Long arm

H667 110034

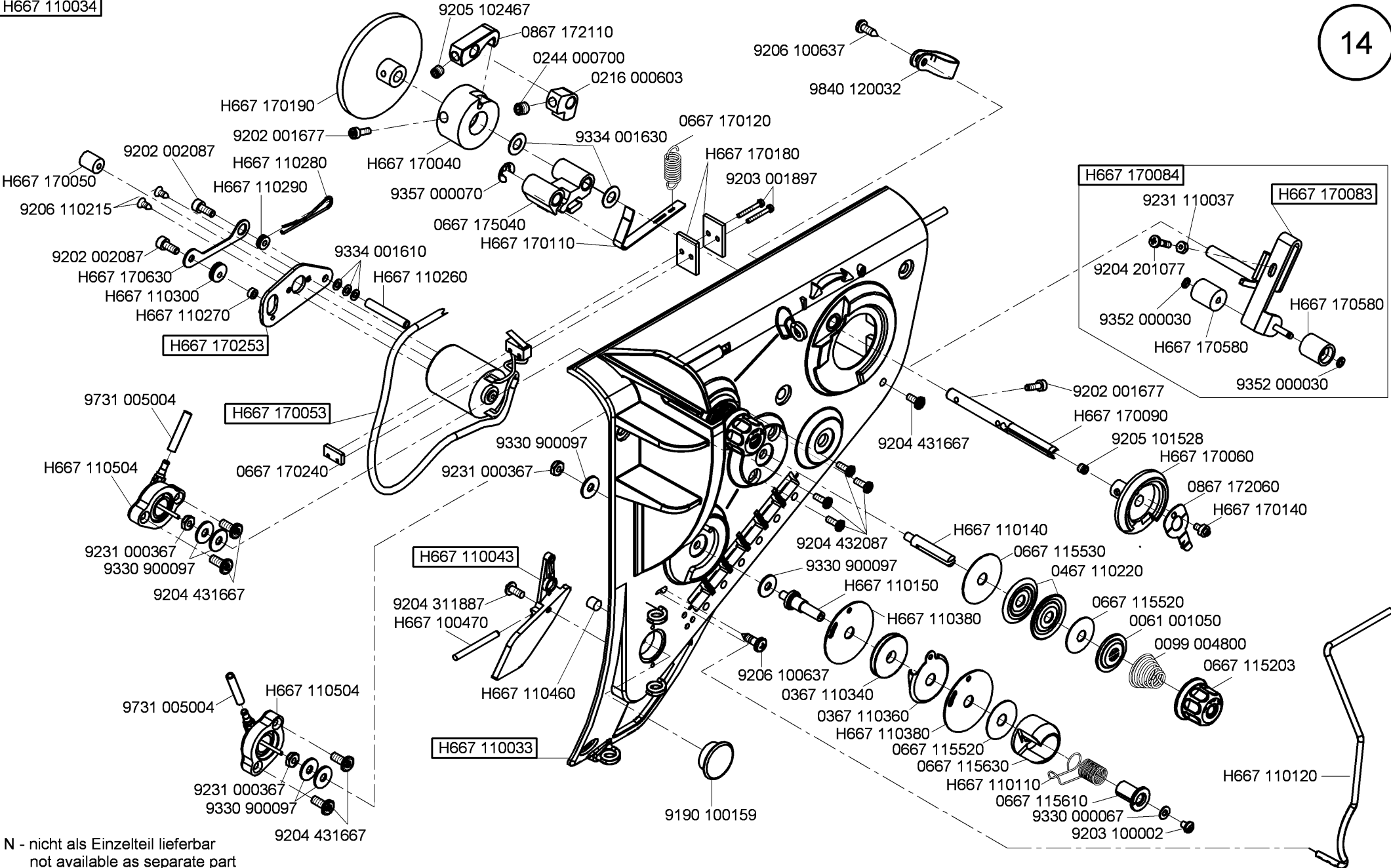

N - nicht als Einzelteil lieferbar
not available as separate part

Cl. 967 Long arm

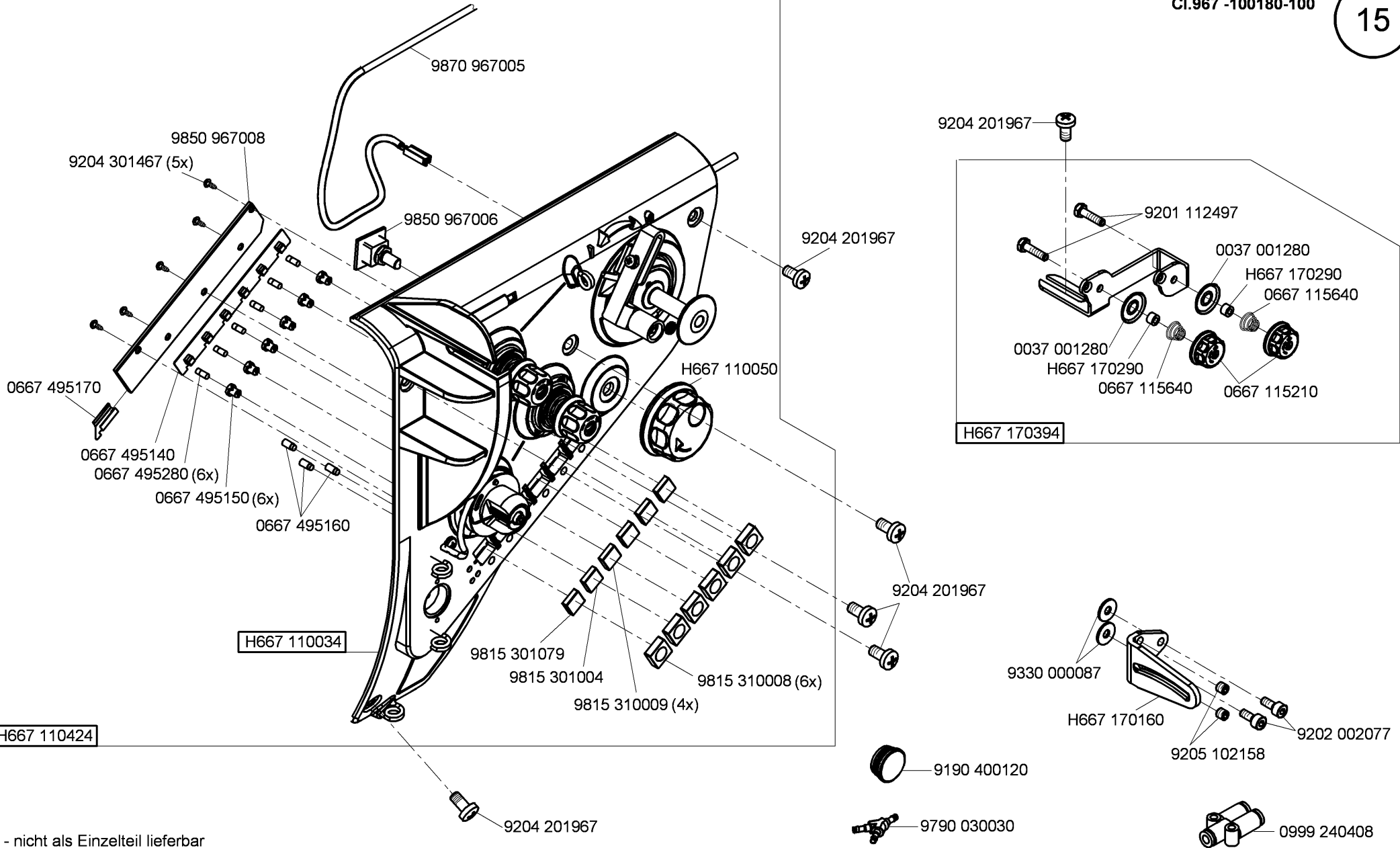

N - nicht als Einzelteil lieferbar
not available as separate part

Cl. 967 Long arm

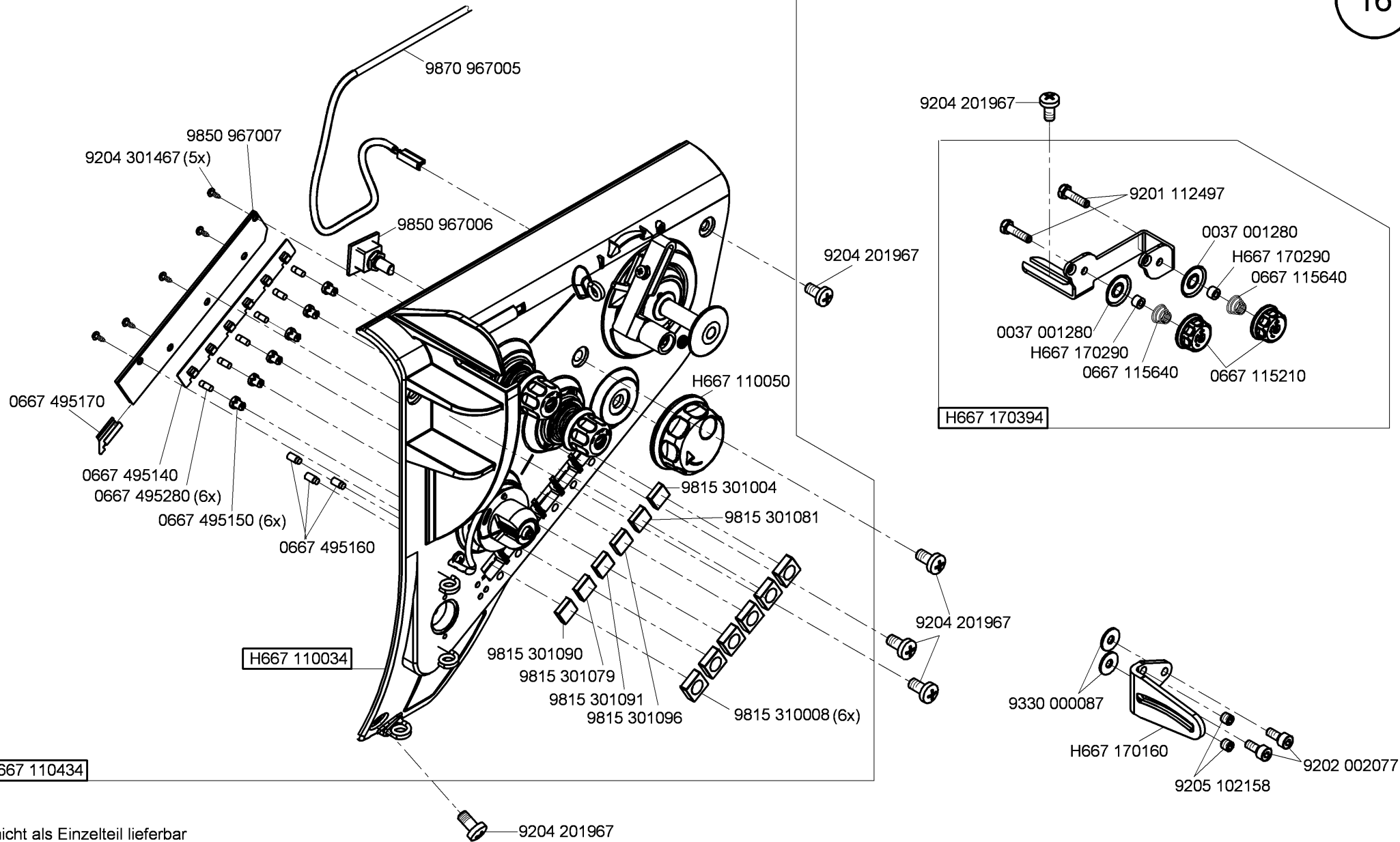

N - nicht als Einzelteil lieferbar
not available as separate part

CI. 967 Long arm

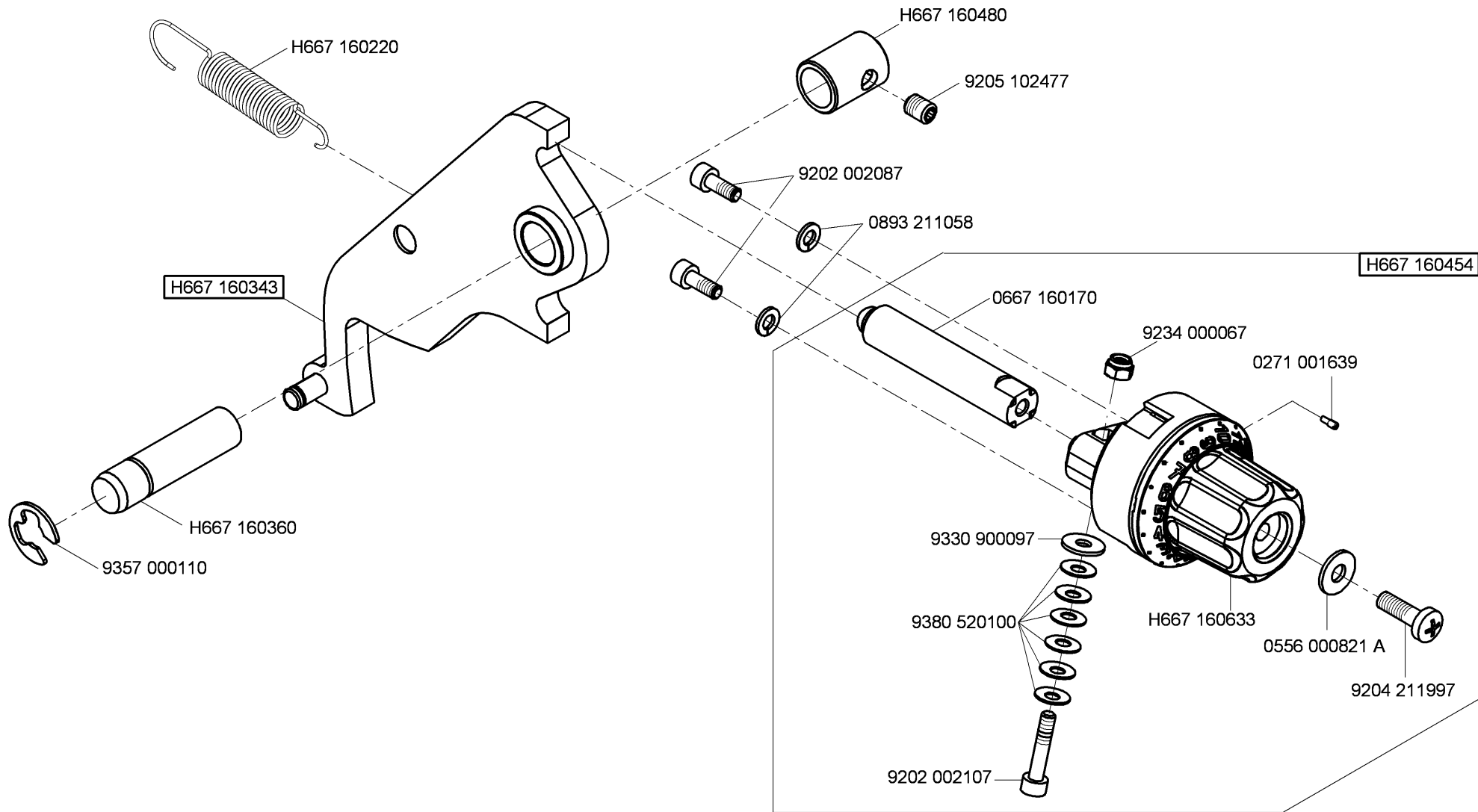

N - nicht als Einzelteil lieferbar
not available as separate part

Cl. 967 Long arm

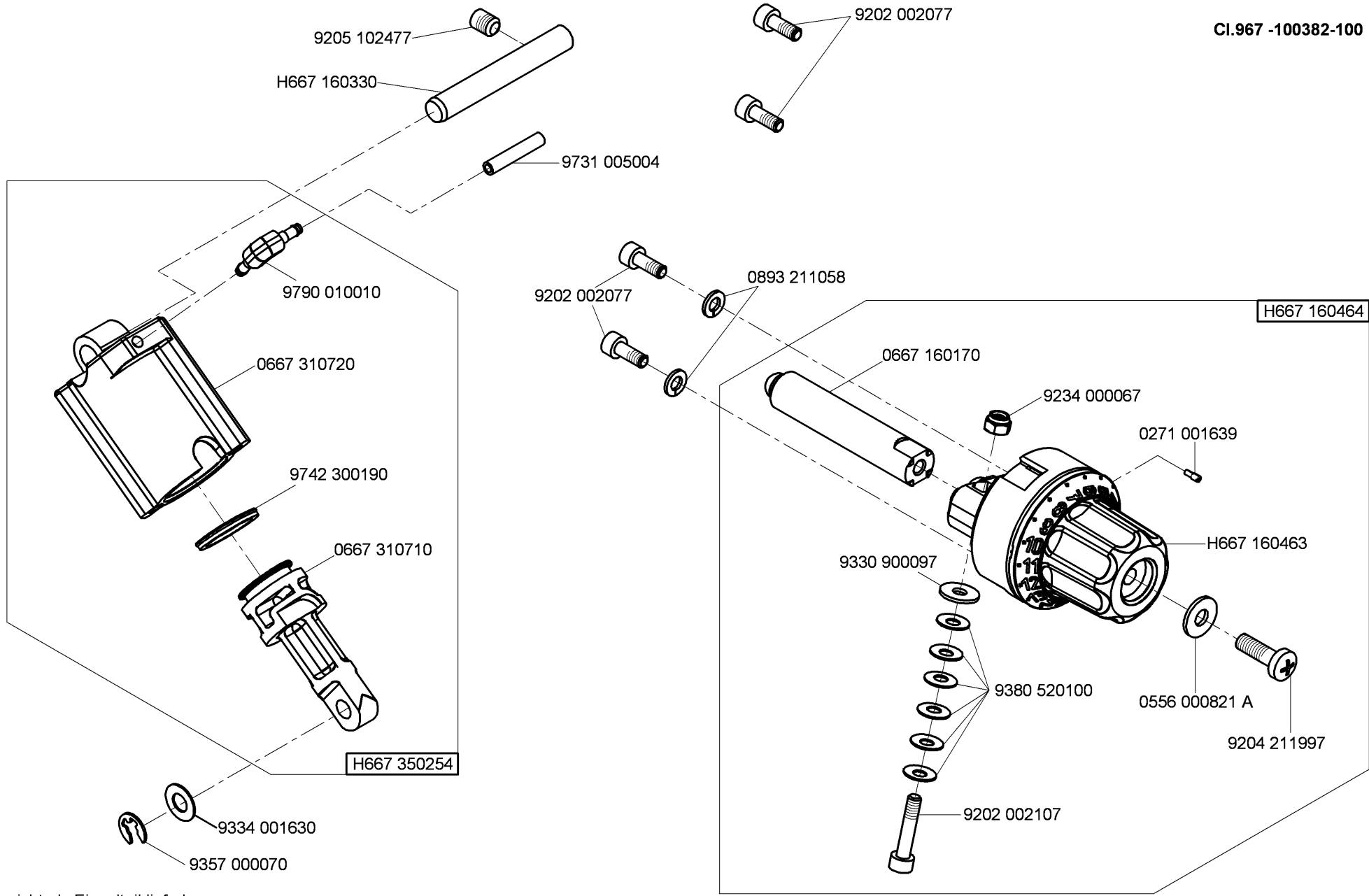

N - nicht als Einzelteil lieferbar
not available as separate part

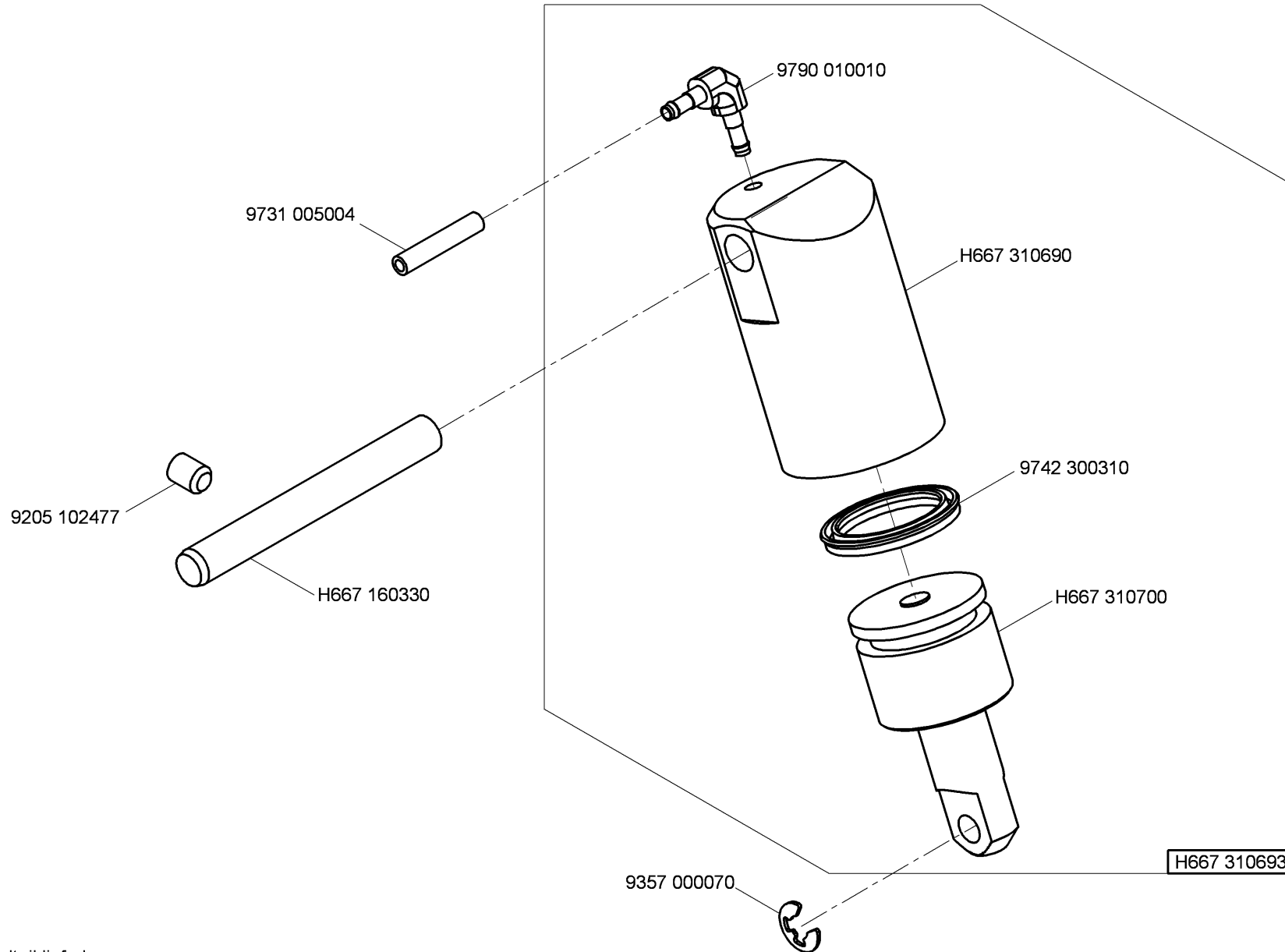

N - nicht als Einzelteil lieferbar
not available as separate part

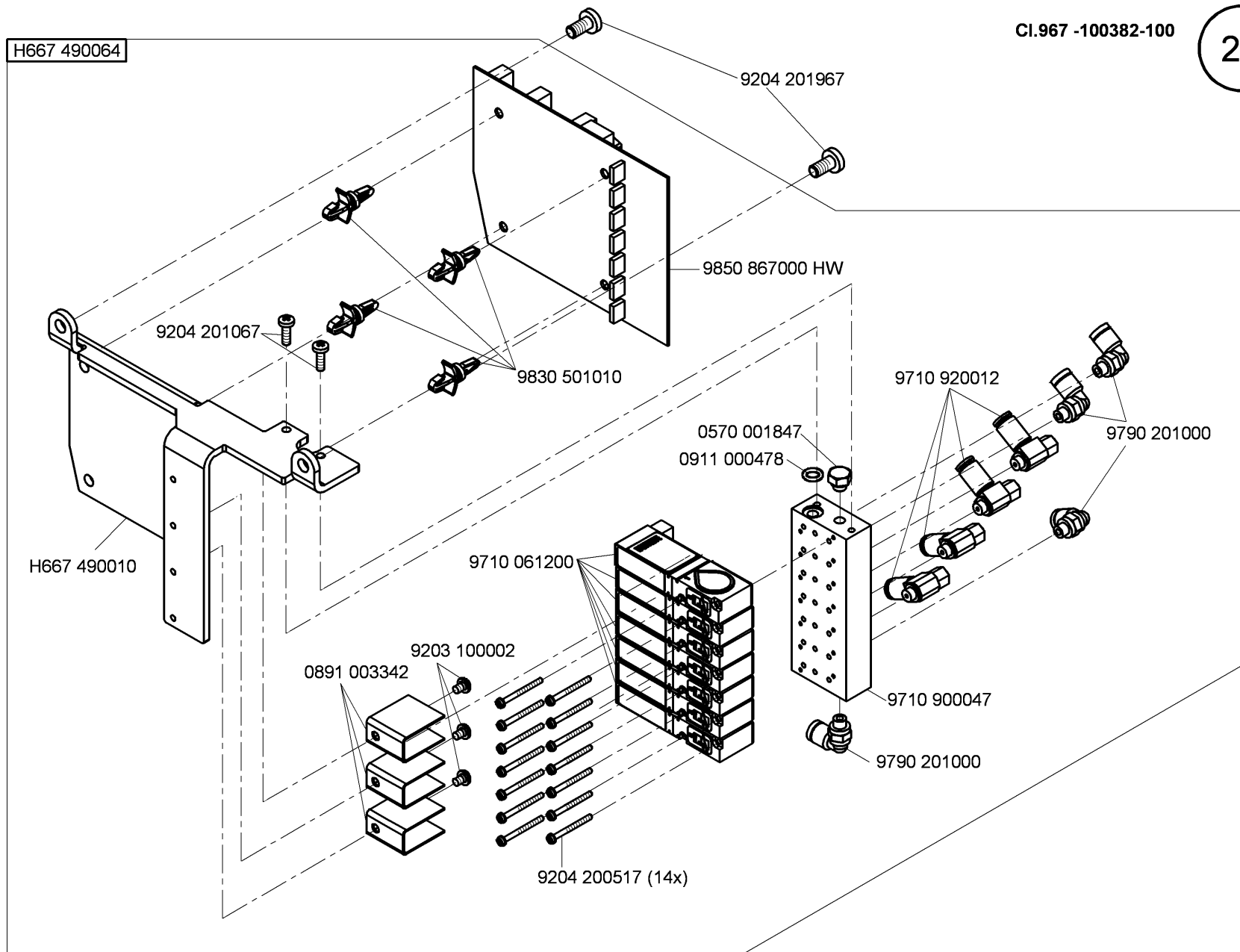

N - nicht als Einzelteil lieferbar
not available as separate part

CI. 967Long arm

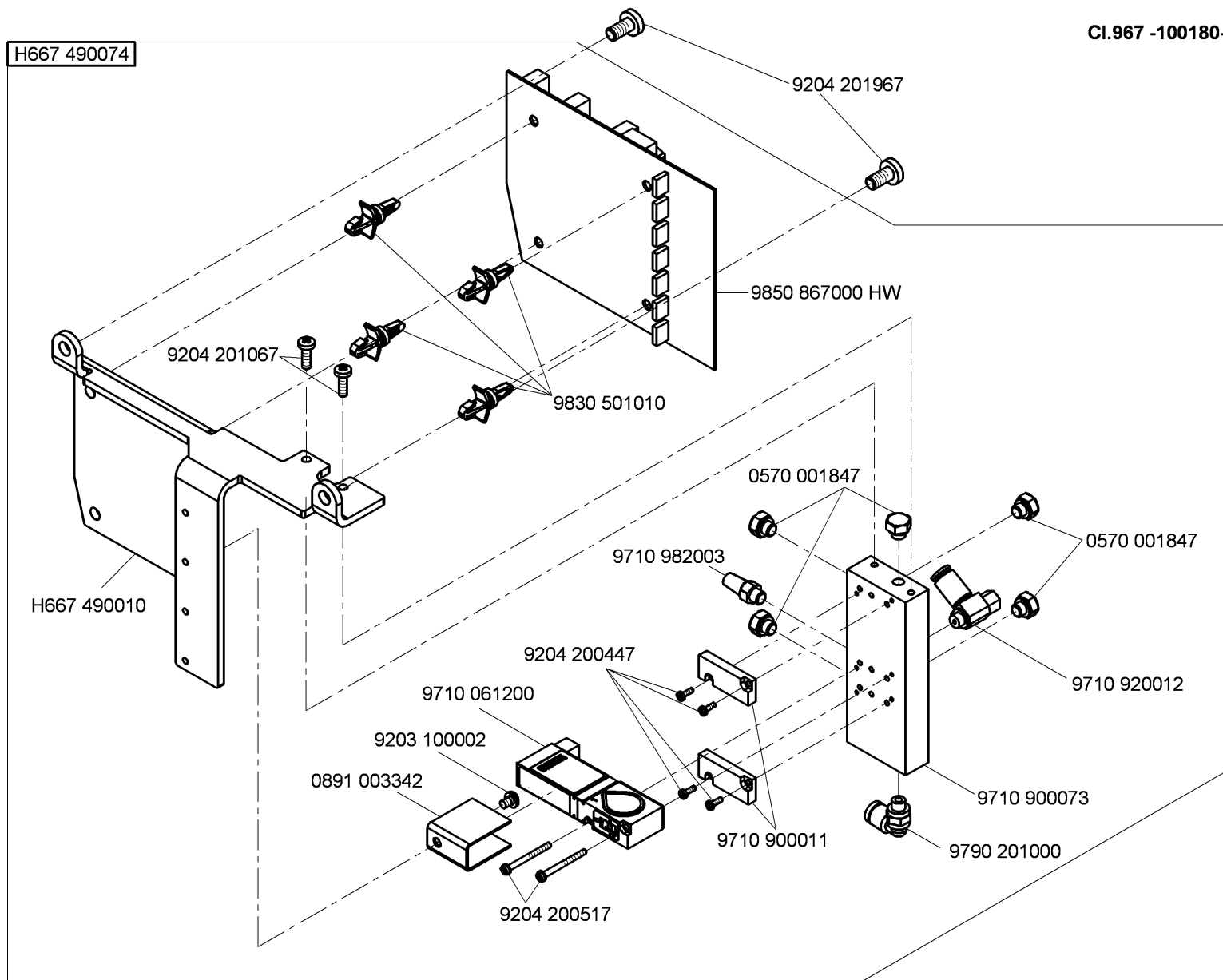

N - nicht als Einzelteil lieferbar
not available as separate part

9840 120104 (10x)

CI.967 -100180-100
auf Wunsch
on request
CI.967 -100382-100

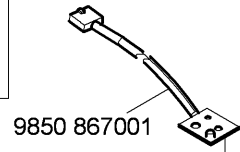

0271 000029
9302 000100

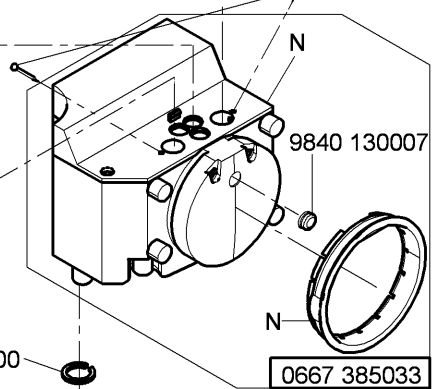

9840 130007
N
N
0667 385033

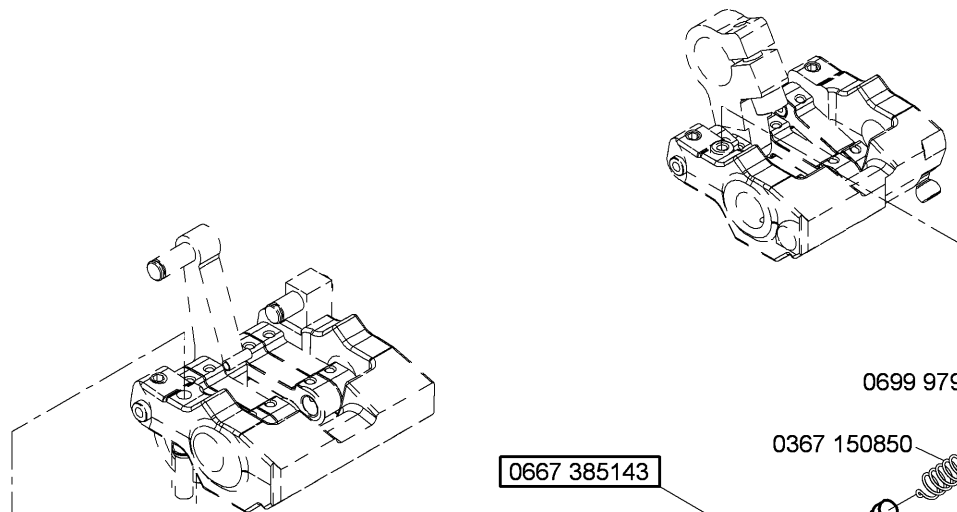

0667 385143

0699 979104

0367 150850

0999 220752

9202 002067

9354 400800

0699 979104

9330 700107

0887 380010

H667 380040

0995 438430

9840 120107

H667 380040

9202 022477

0367 100190

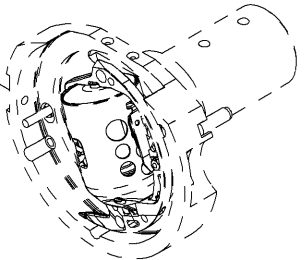

N - nicht als Einzelteil lieferbar
not available as separate part

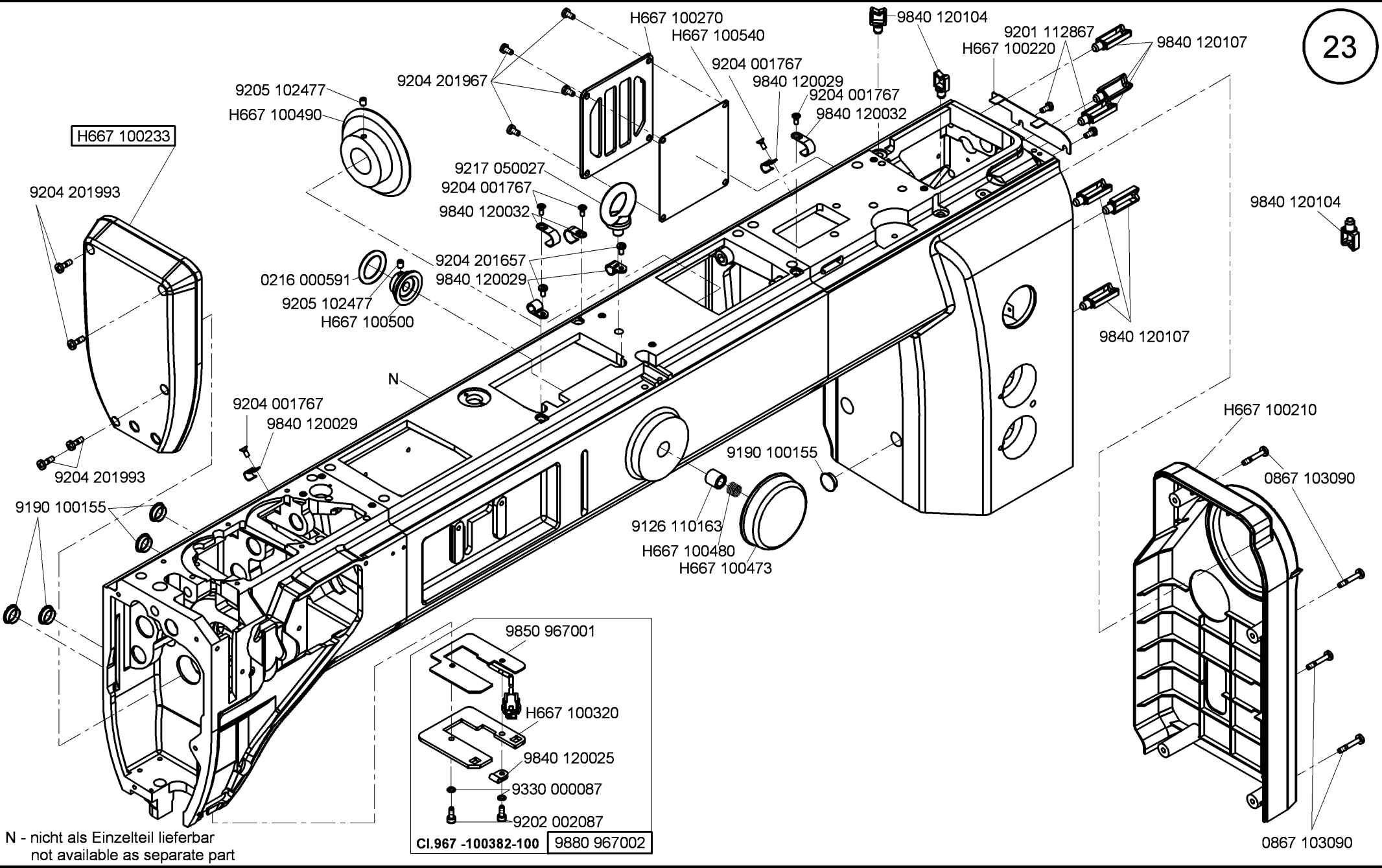

N - nicht als Einzelteil lieferbar
not available as separate part

Cl. 967 Long arm

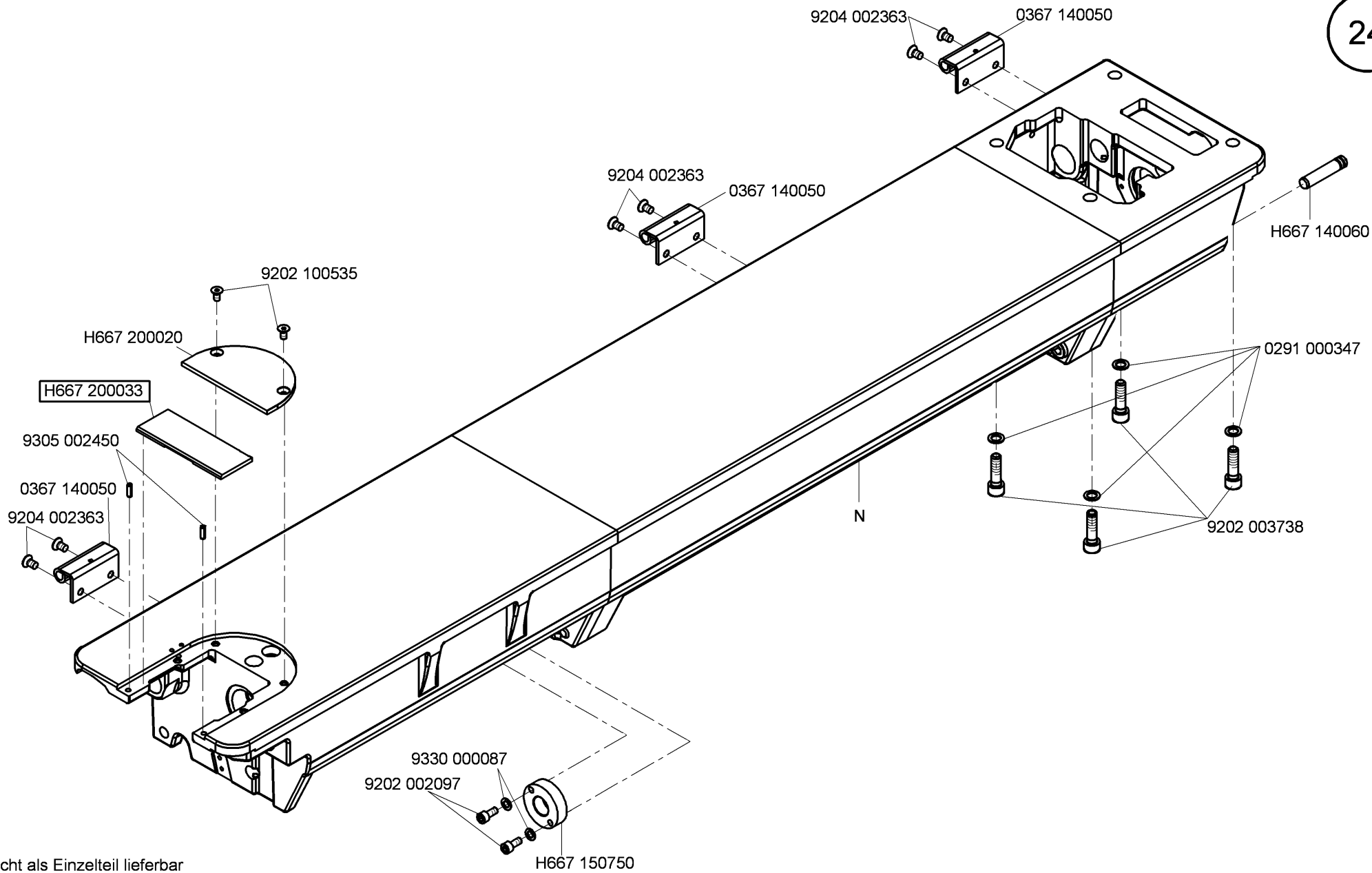

N - nicht als Einzelteil lieferbar
not available as separate part

Cl. 967 Long arm

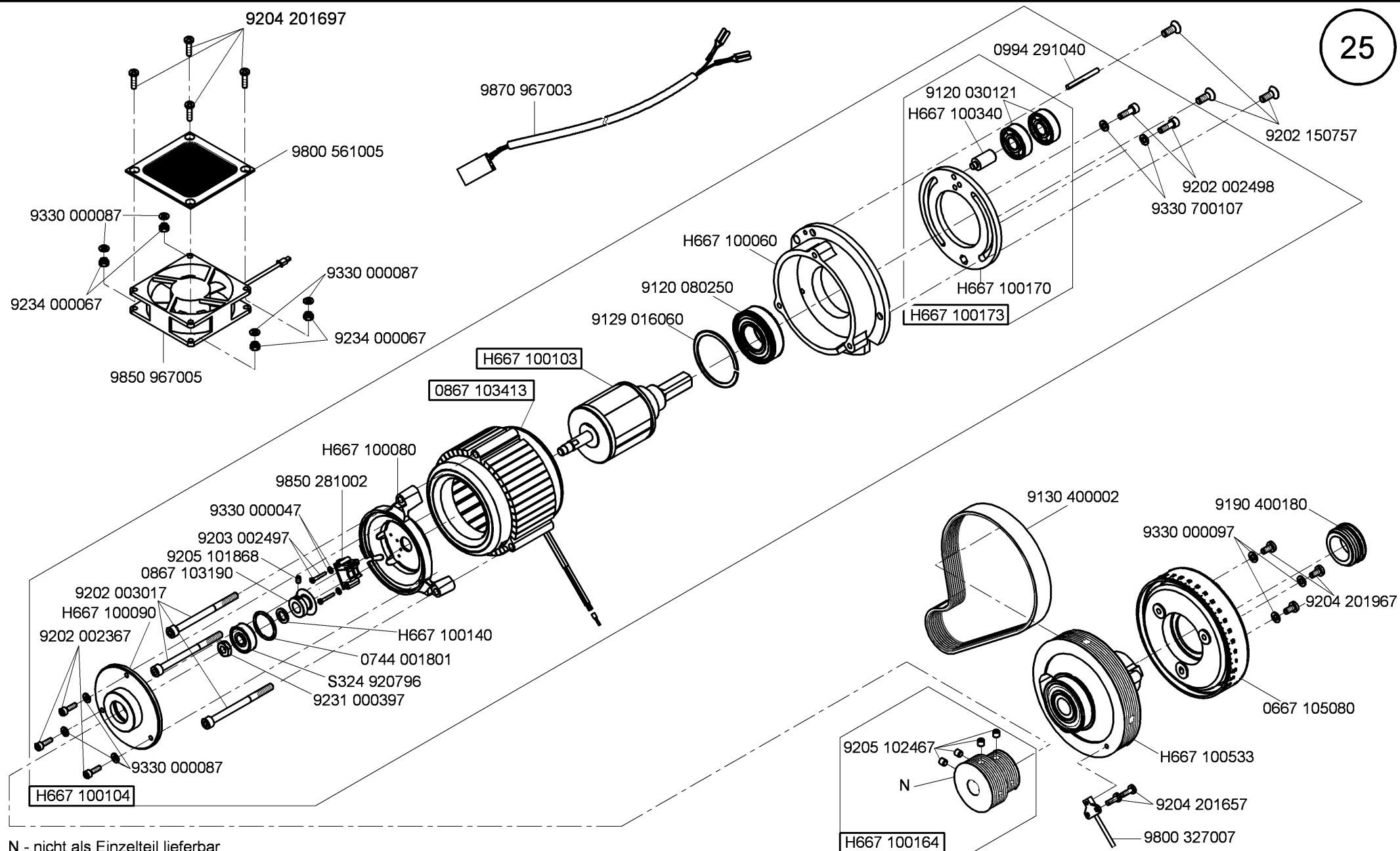

N - nicht als Einzelteil lieferbar
not available as separate part

Cl. 967 Long arm

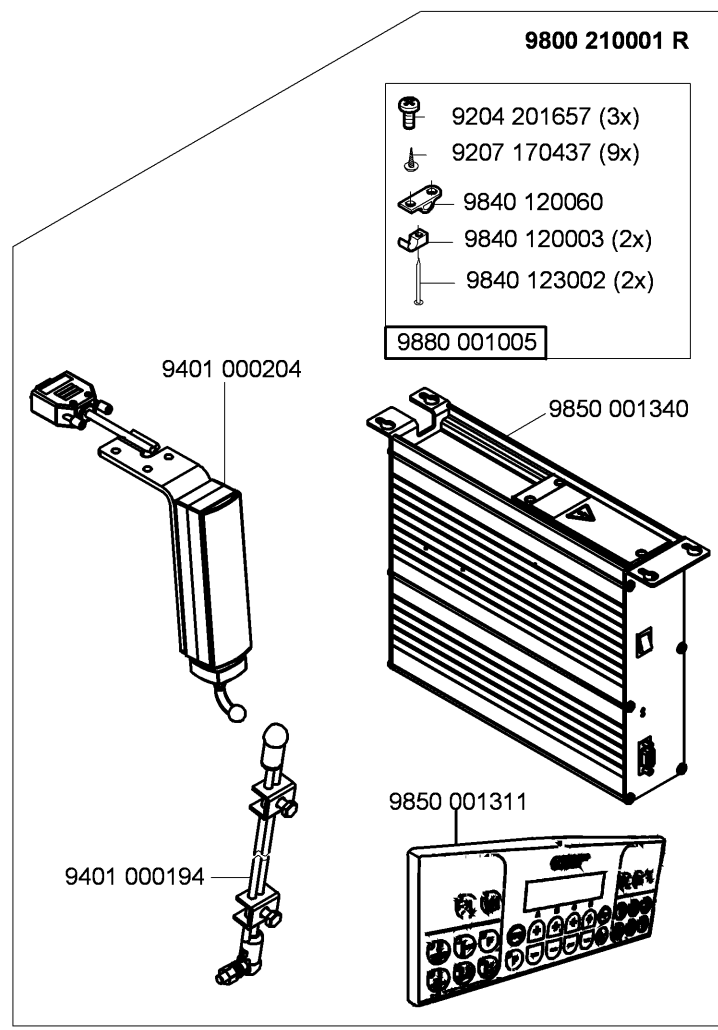
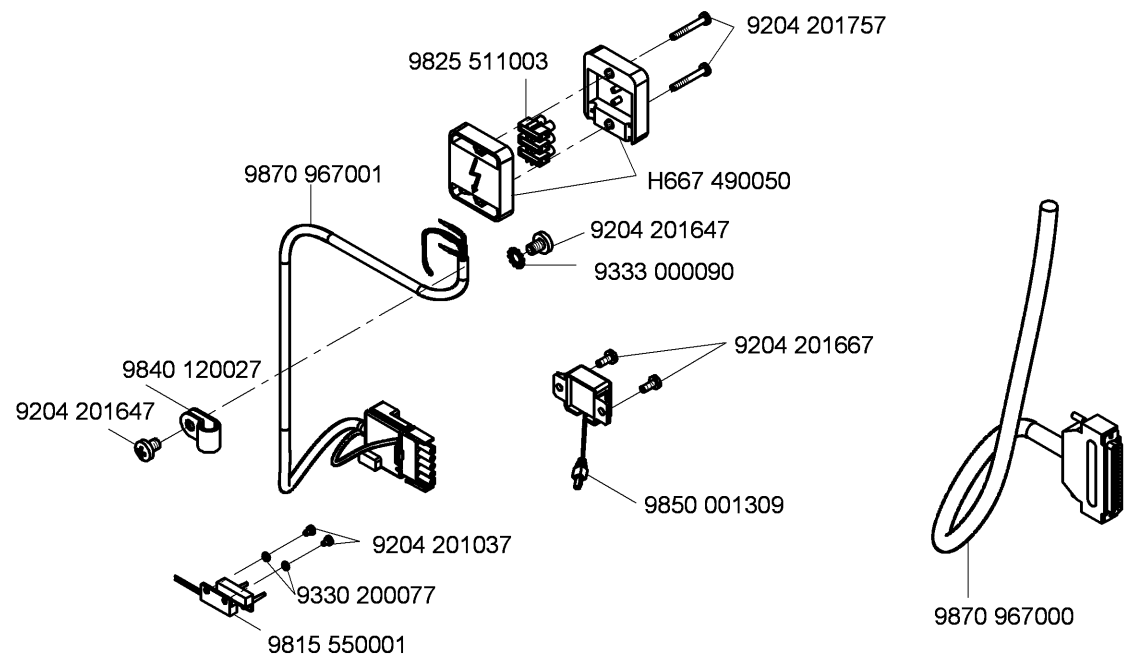

N - nicht als Einzelteil lieferbar
not available as separate part

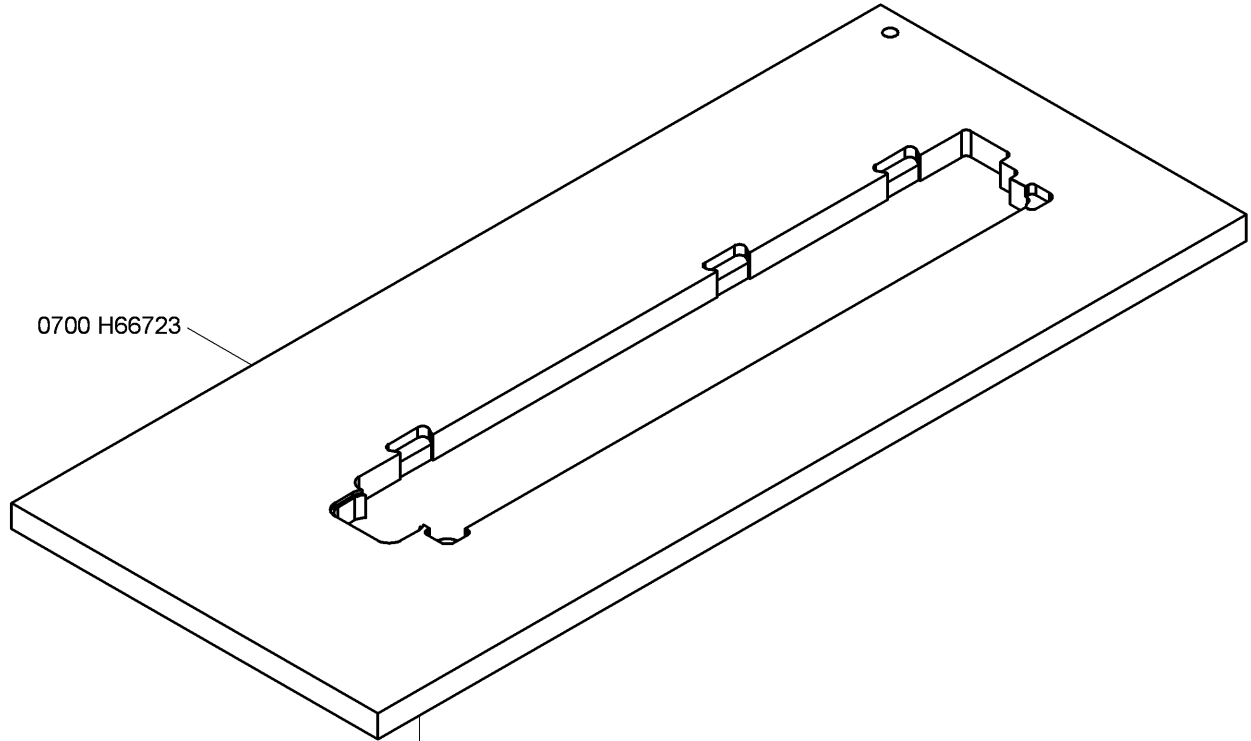

0906 020164

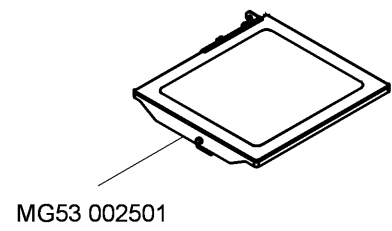
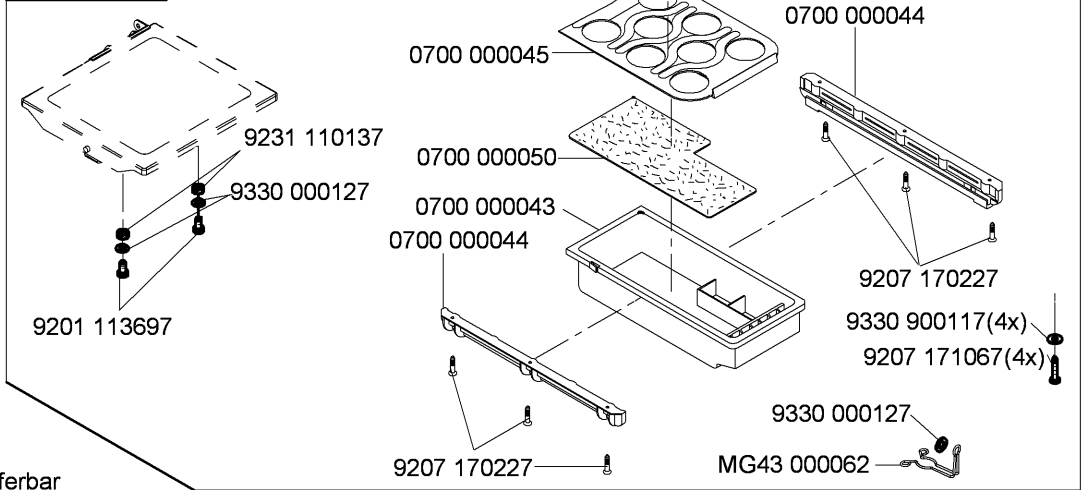

N - nicht als Einzelteil lieferbar
not available as separate part

Cl. 967 Long arm

H667 400154

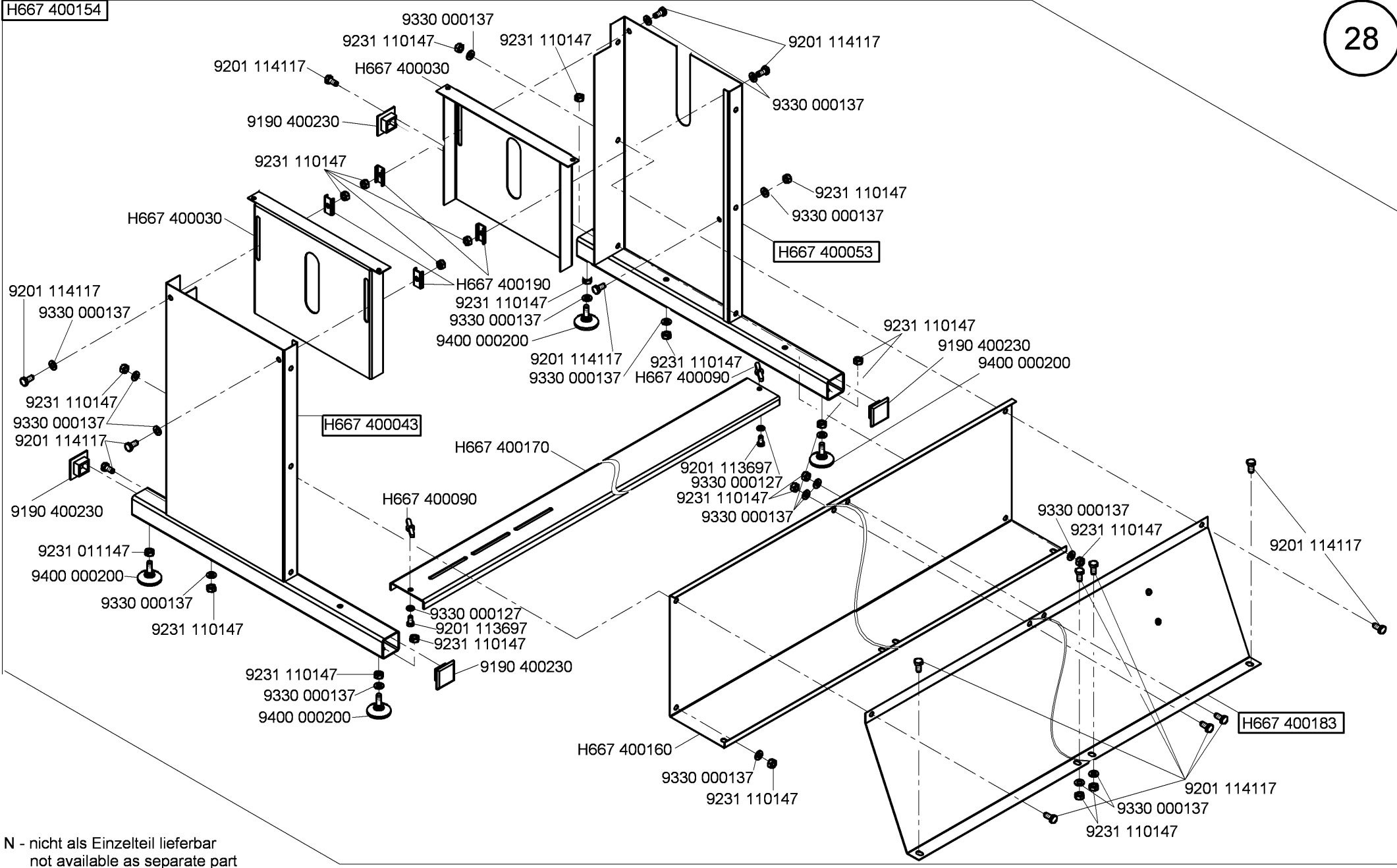

N - nicht als Einzelteil lieferbar
not available as separate part

Cl. 967 Long arm

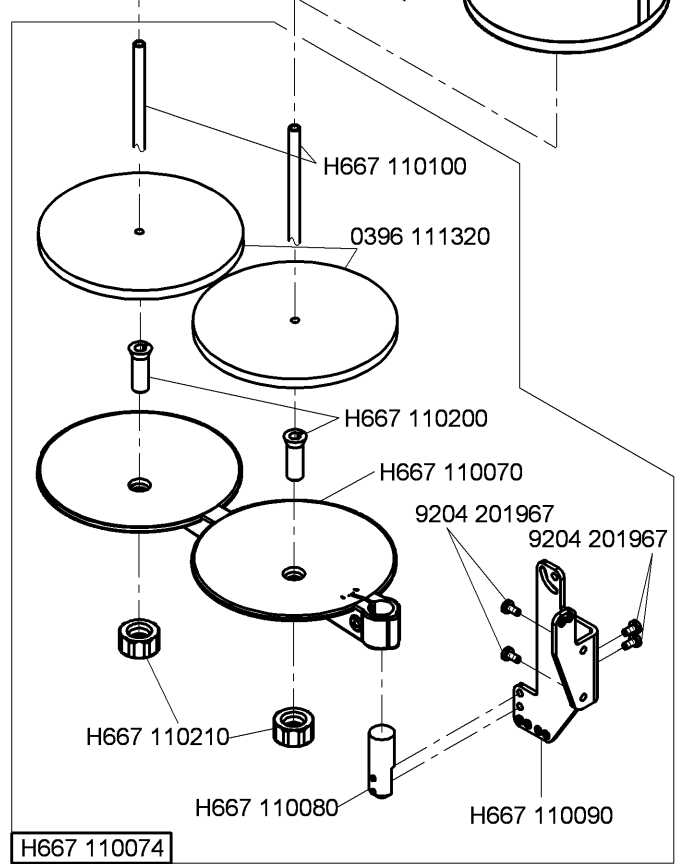
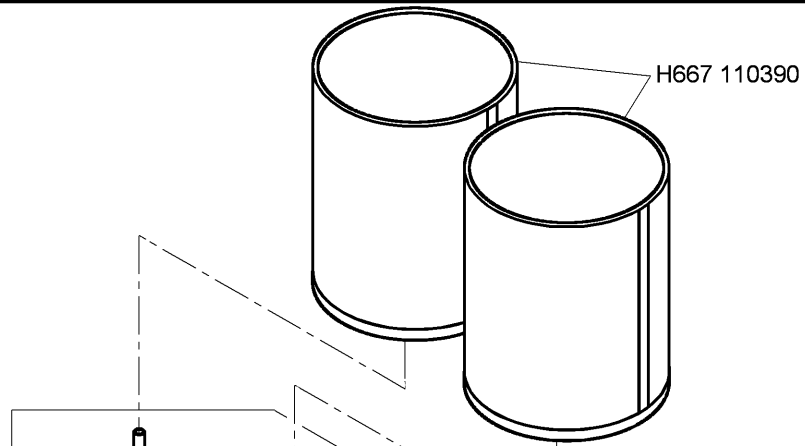

H667 110074

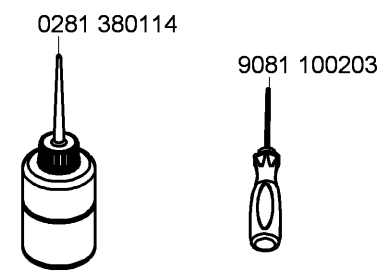
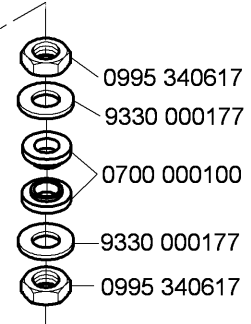
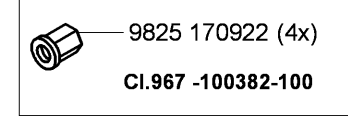
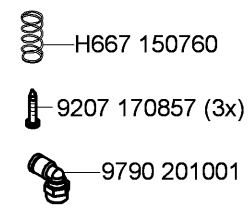
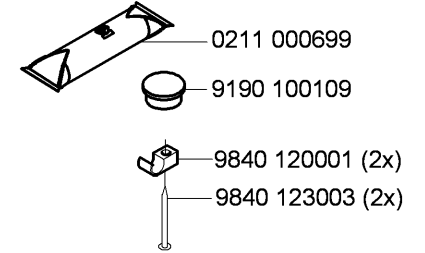
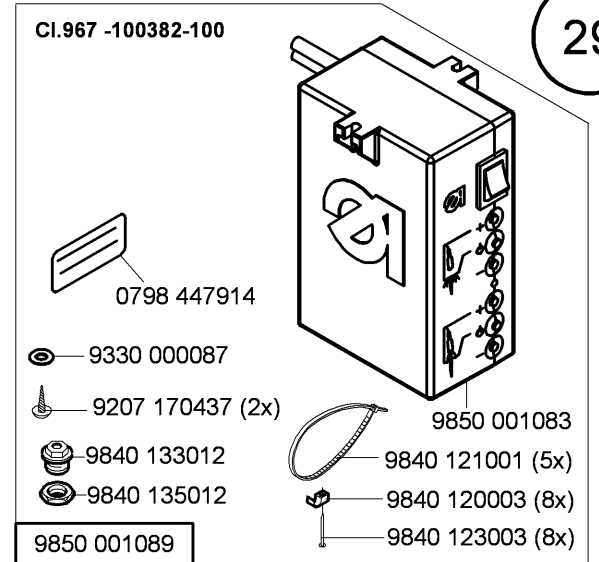
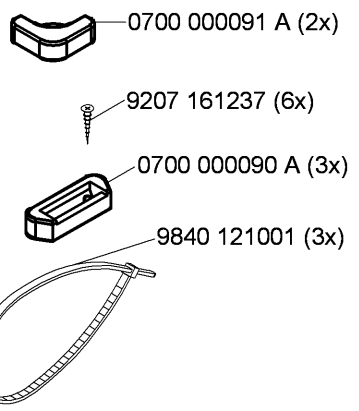
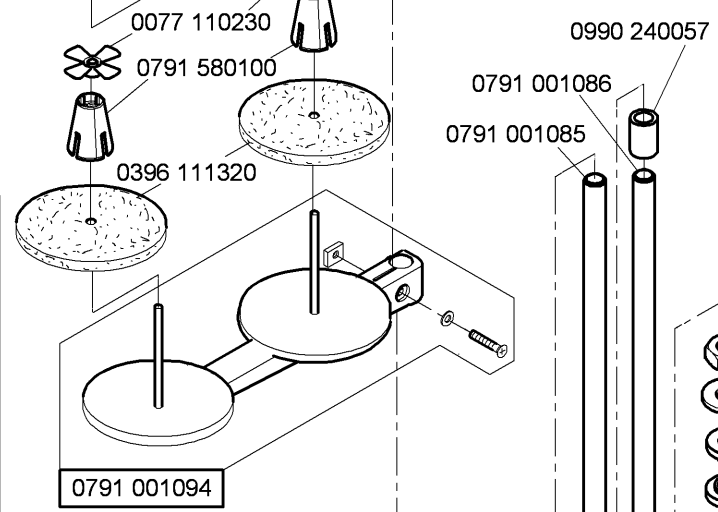
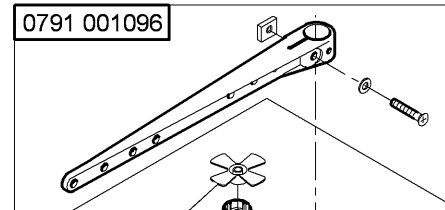

N - nicht als Einzelteil lieferbar
not available as separate part

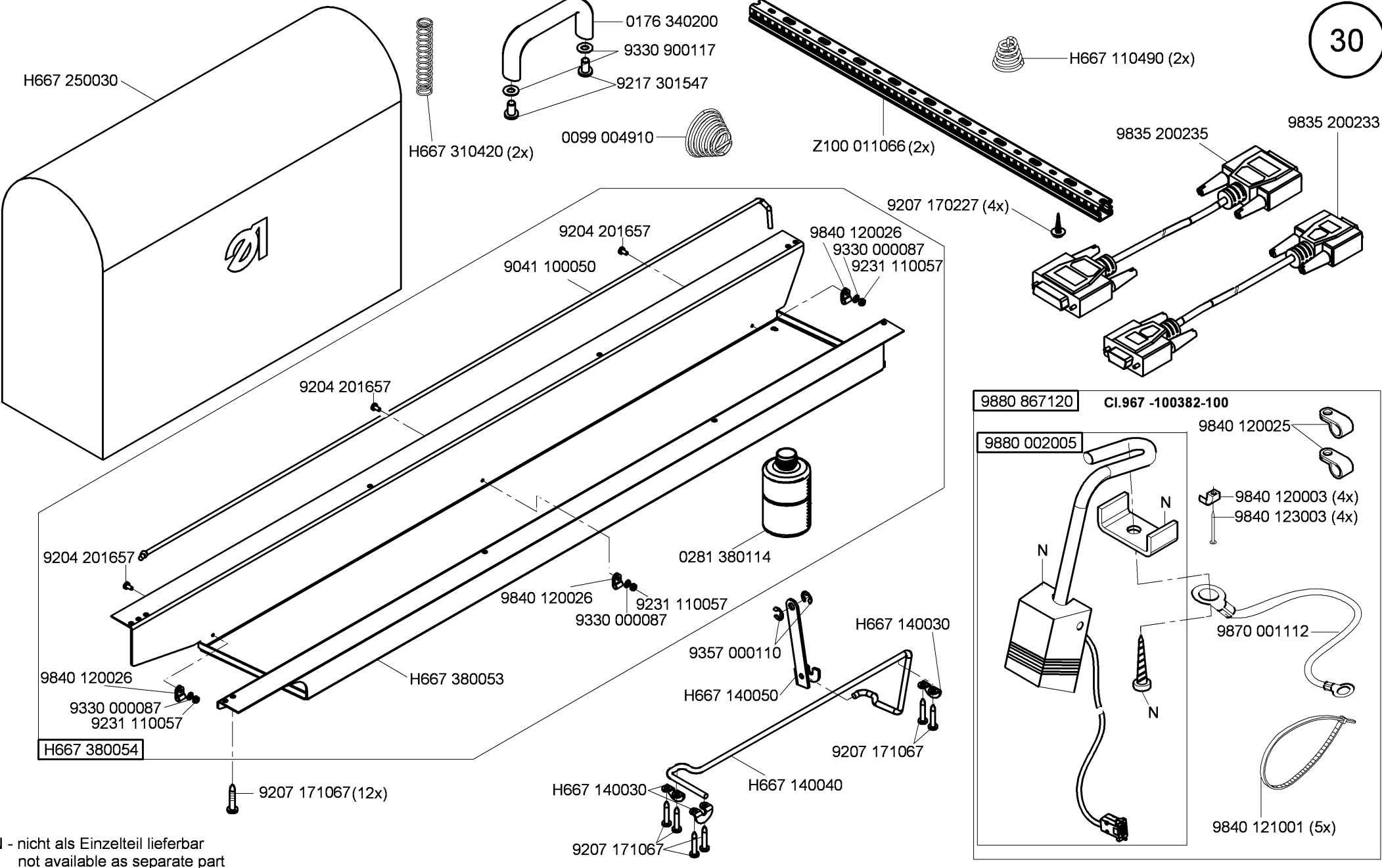

N - nicht als Einzelteil lieferbar
not available as separate part

Cl. 967 Long arm

auf Wunsch
on request

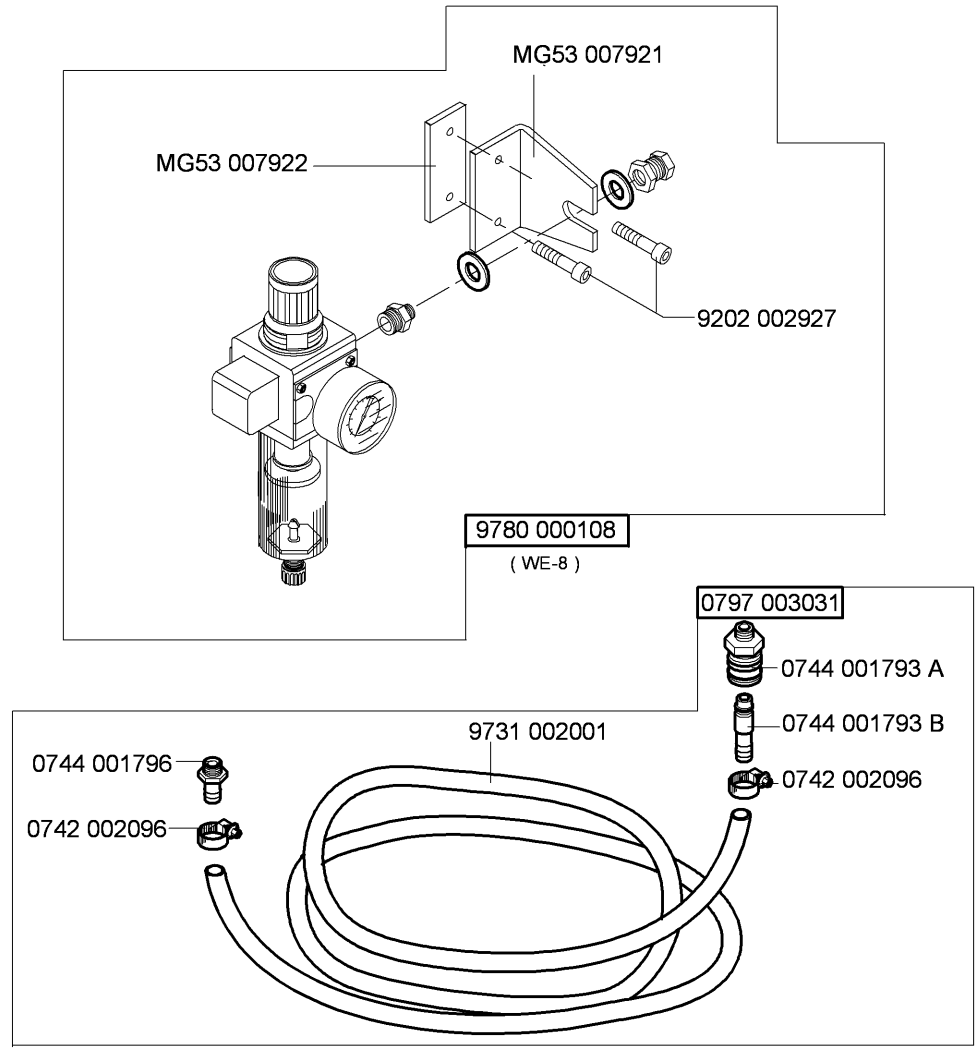

Cl. 967 Long arm

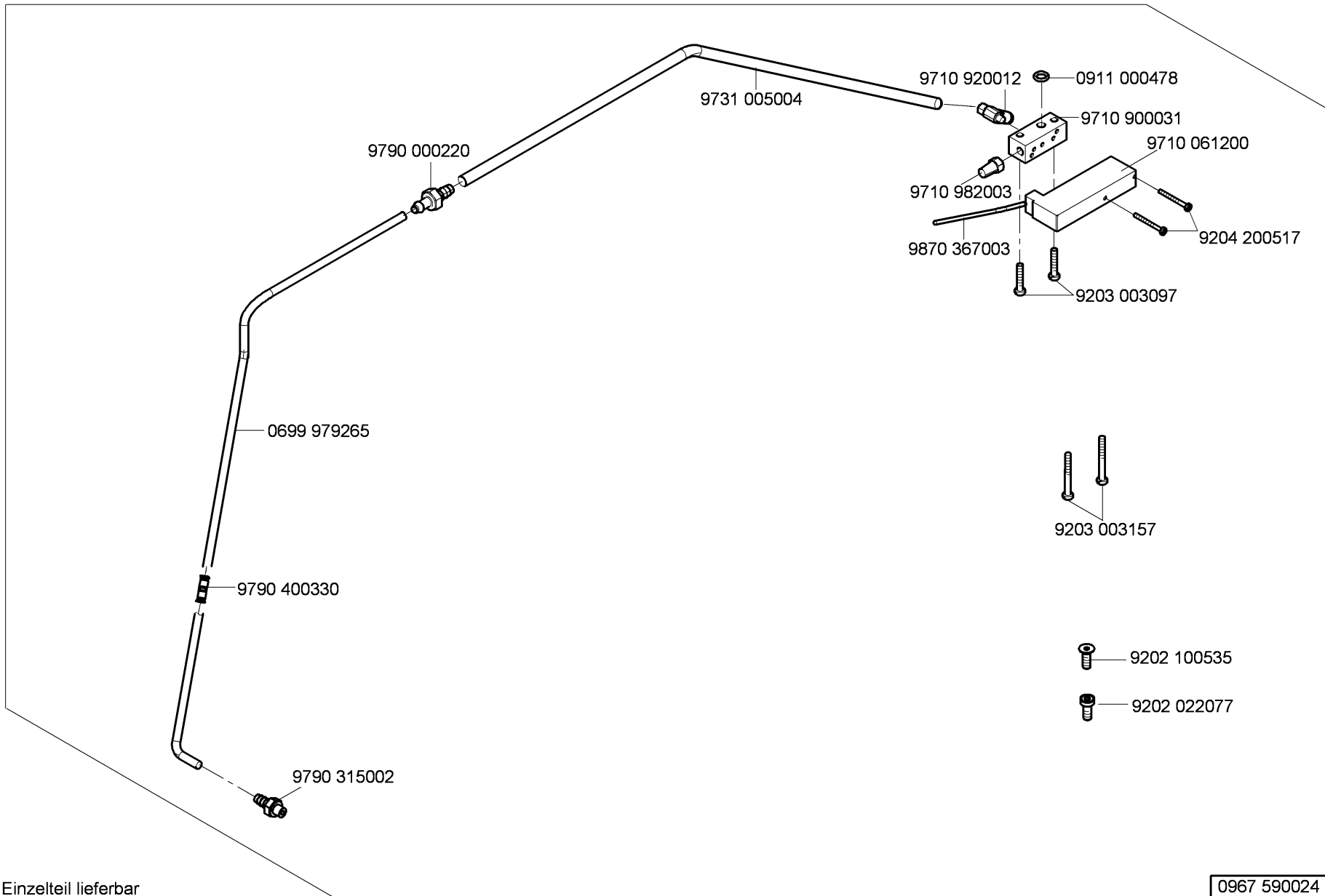

N - nicht als Einzelteil lieferbar
not available as separate part

0967 590024

Cl. 967 Long arm

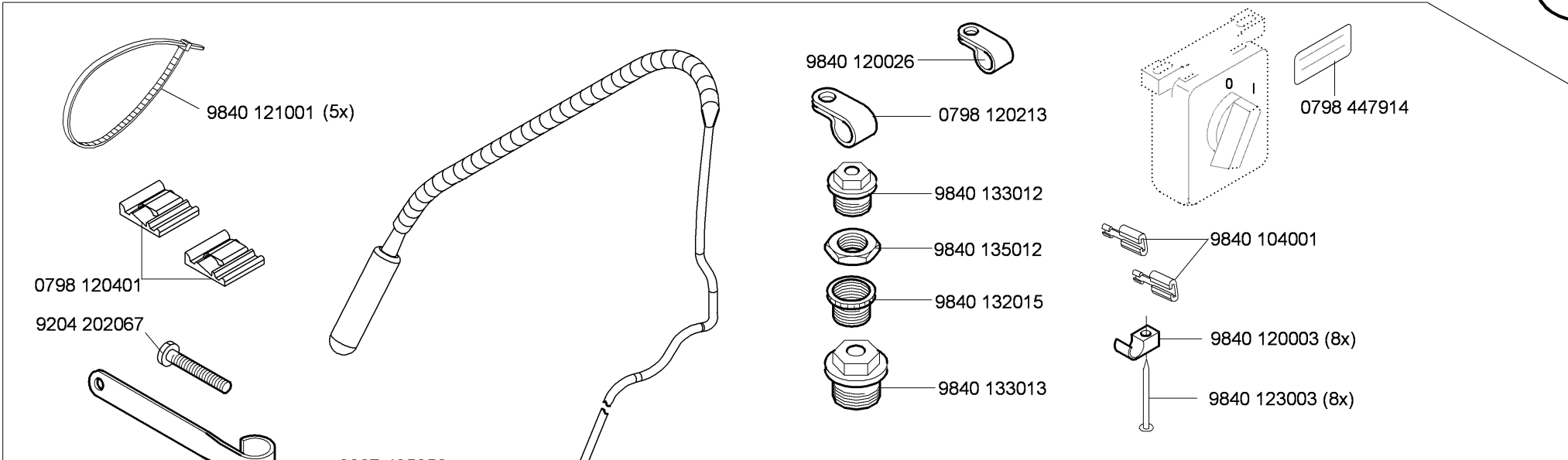

9880 967003

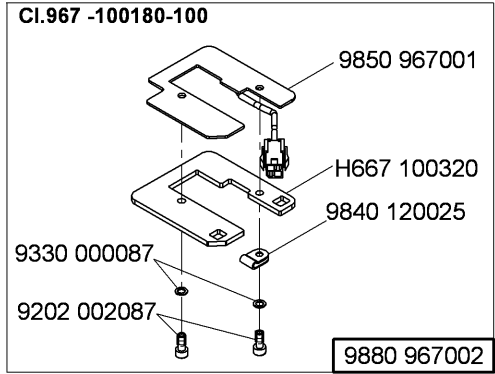
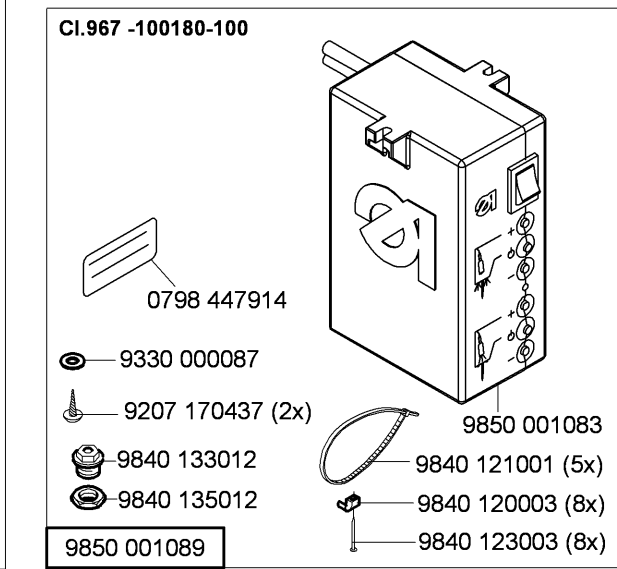

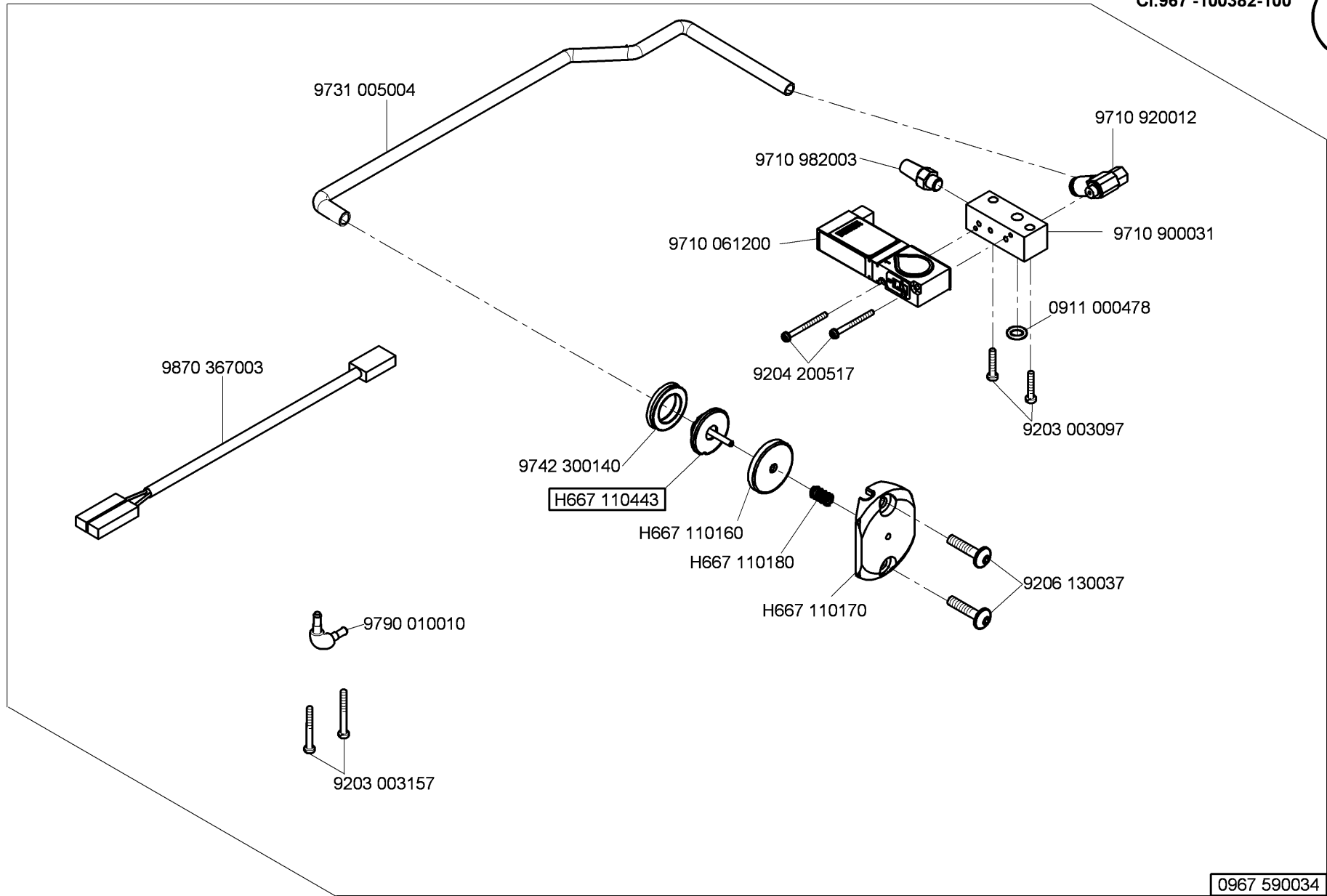

0967 590034

N - nicht als Einzelteil lieferbar
not available as separate part

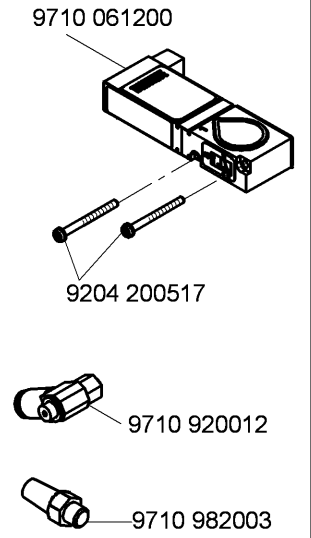
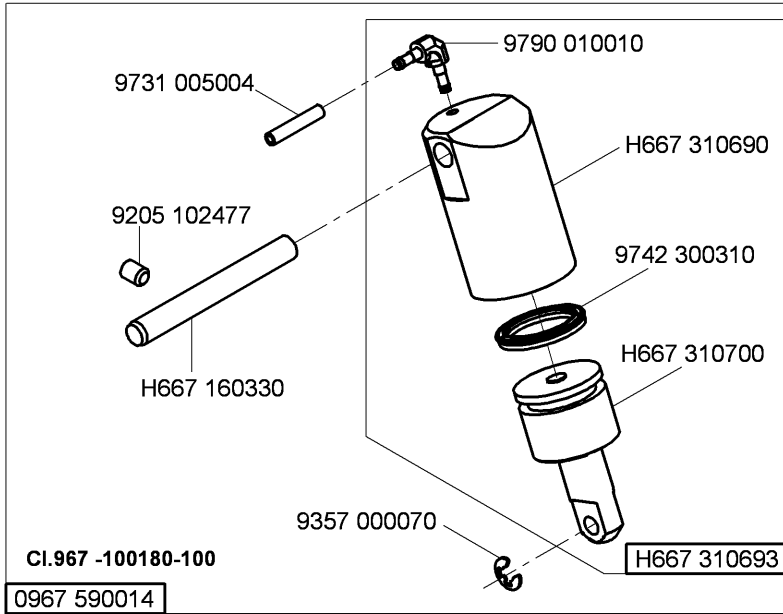
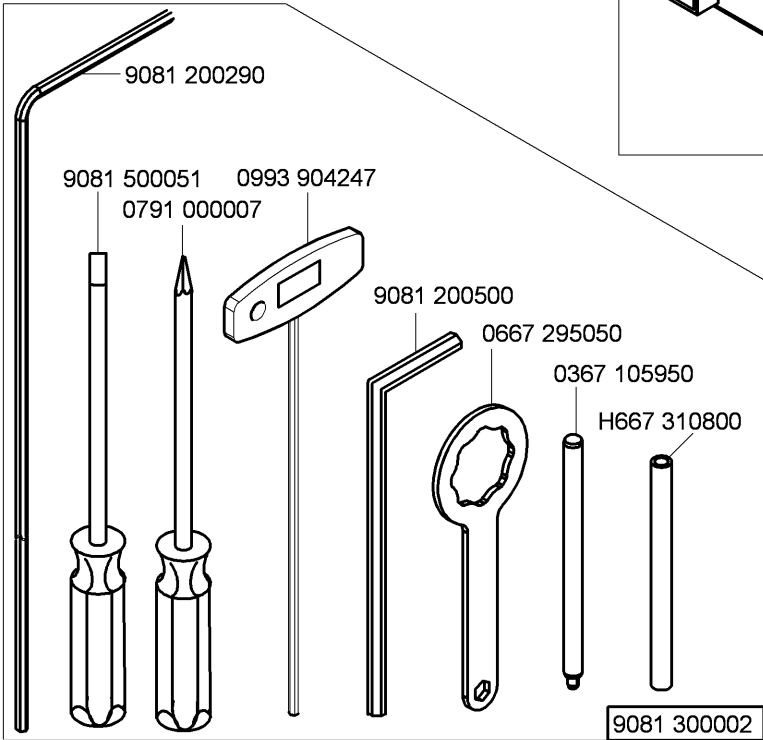
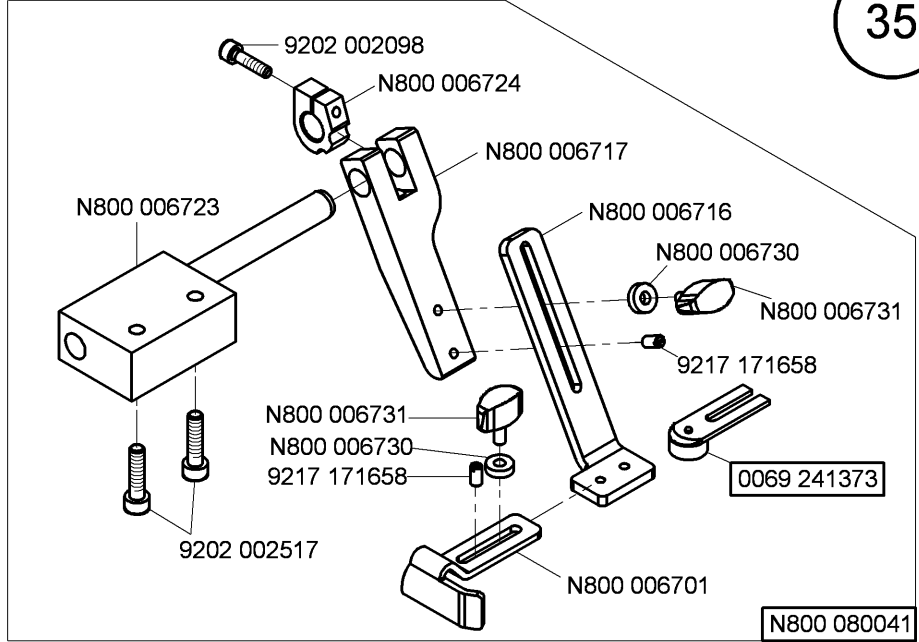
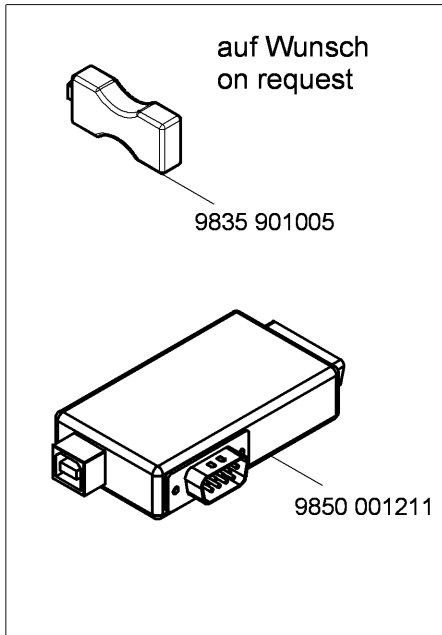
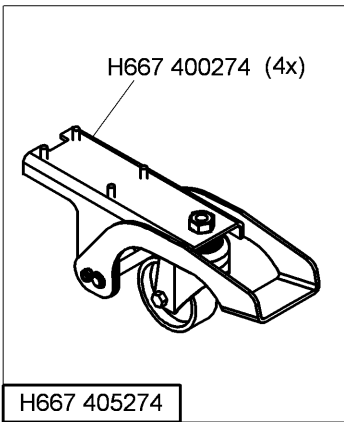
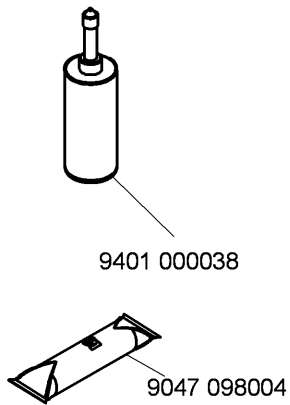

N - nicht als Einzelteil lieferbar
not available as separate part

Cl.967 -100180-100
0967 590014

0967 510014

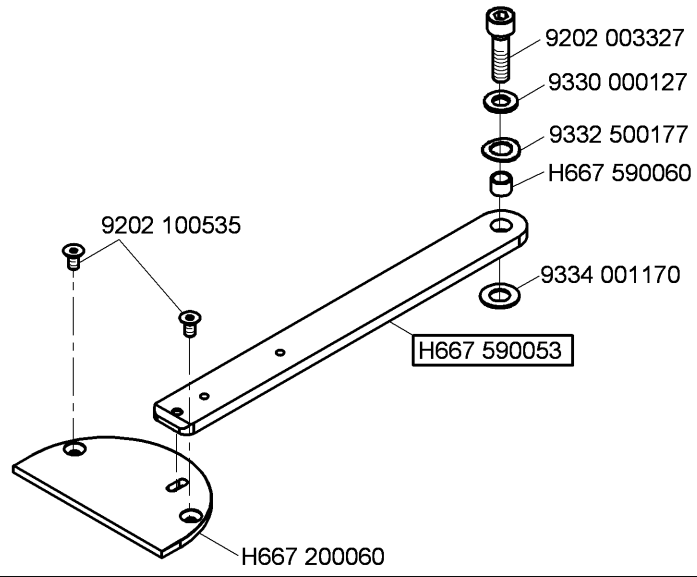

0867 592124

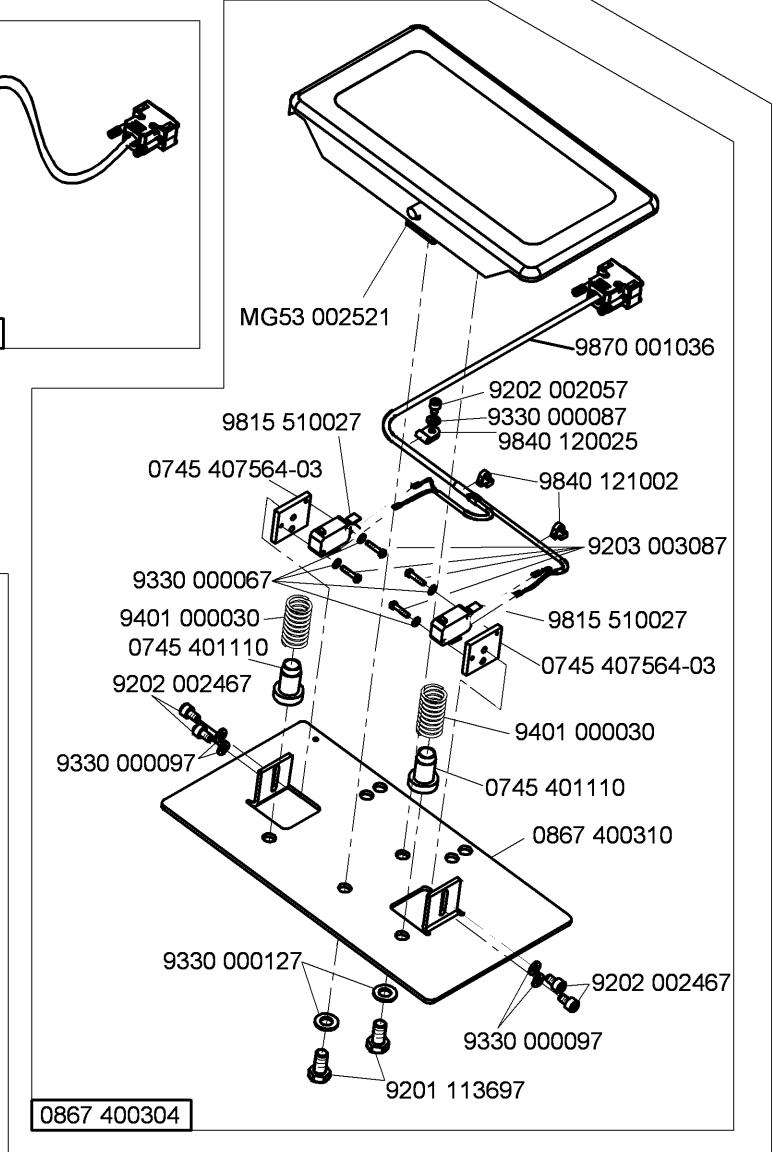
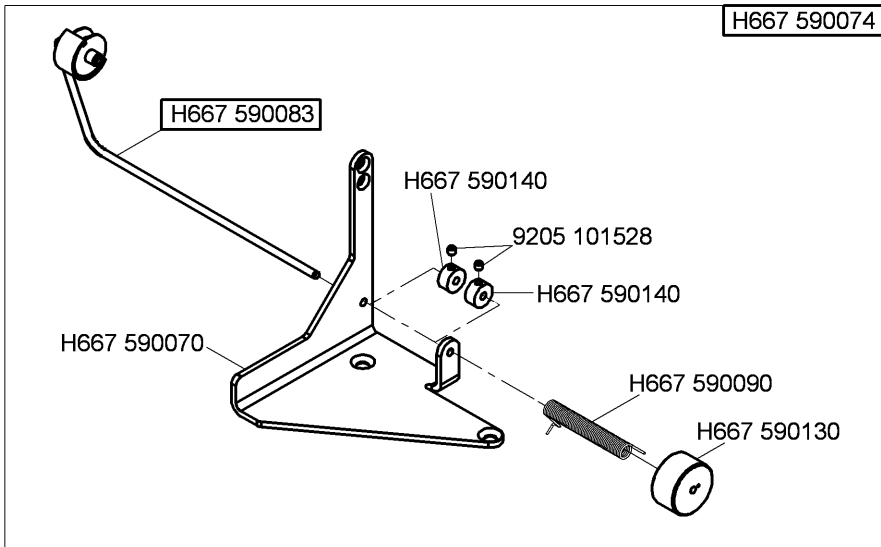
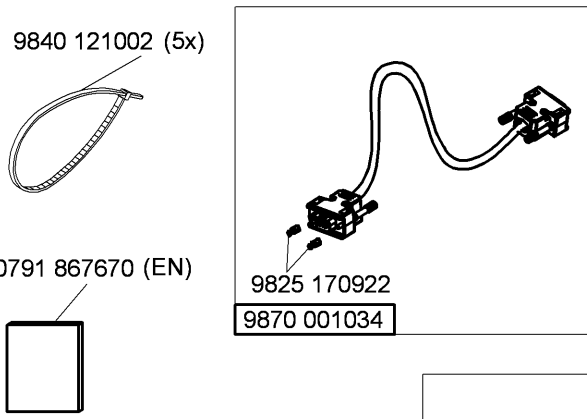

0867 400304

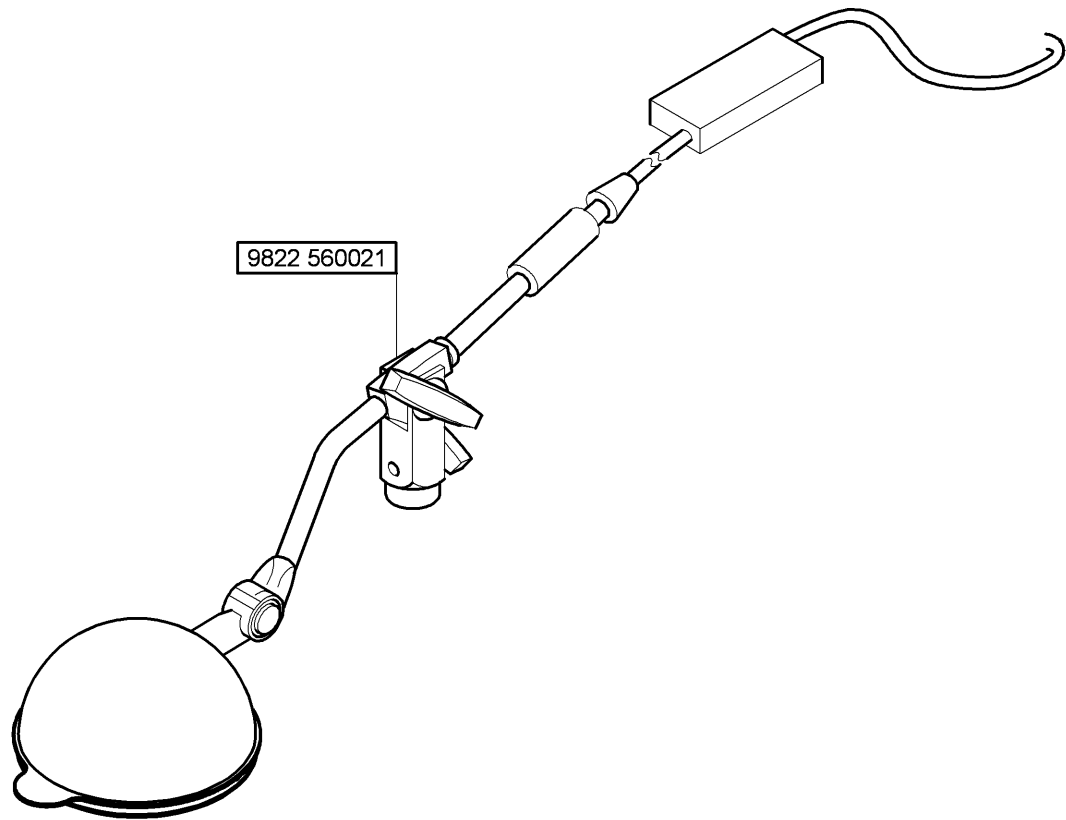

9880 867099

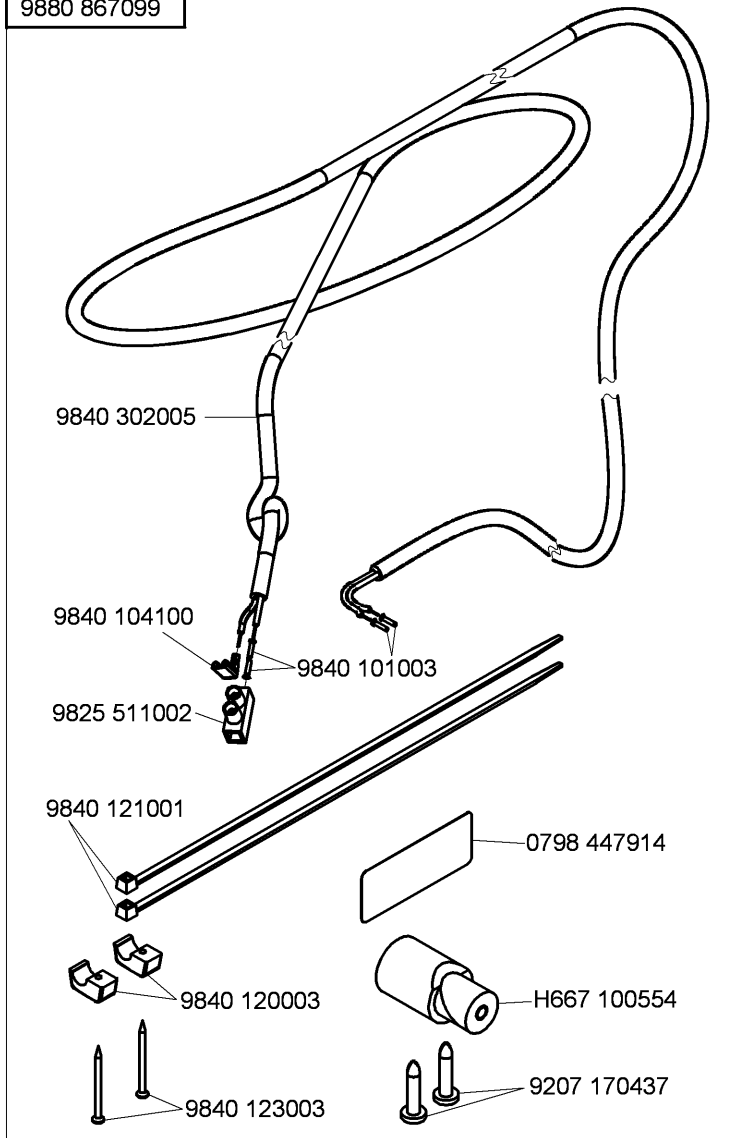

N - nicht als Einzelteil lieferbar
not available as separate part

Teile-Nr./Part-No.	Tafel/Table	Teile-Nr./Part-No.	Tafel/Table	Teile-Nr./Part-No.	Tafel/Table	Teile-Nr./Part-No.	Tafel/Table	Teile-Nr./Part-No.	Tafel/Table
0037 001280	15,16	0570 001847	20,21	0688 130120	13	0867 160620	4,7	9081 100203	29
0061 001050	14	0659 160260	7	0699 979104	4,22	0867 162070	3	9081 200290	35
0069 241373	35	0667 105080	25	0699 979265	32	0867 172060	14	9081 200500	35
0077 110230	29	0667 105190	8	0700 000043	27	0867 172110	14	9081 300002	35
0099 004800	14	0667 115203	14	0700 000044	27	0867 400304	36	9081 500051	35
0099 004910	30	0667 115210	15,16	0700 000045	27	0867 400310	36	9120 030091	12
0176 340200	30	0667 115520	14	0700 000050	27	0867 592124	36	9120 030111	12
0211 000085	7	0667 115530	14	0700 000090 A	29	0887 380010	22	9120 030121	25
0211 000699	29	0667 115610	14	0700 000091 A	29	0891 003342	20,21	9120 080250	25
0216 000591	23	0667 115630	14	0700 000100	29	0893 211058	17,18	9122 200161	1,3,4,5,7,13
0216 000603	14	0667 115640	15,16	0700 H66723	27	0906 020164	27	9126 100162	7
0244 000700	4,5,7,13,14	0667 125160	7	0742 002096	32	0911 000478	20,32,34	9126 100170	2
0271 000029	6,22	0667 135120	13	0744 001793 A	32	0933 000075	12	9126 102520	3
0271 001639	17,18	0667 135124	13	0744 001793 B	32	0967 510014	36	9126 102540	3,6,7
0271 001655	6	0667 160170	17,18	0744 001796	32	0967 590014	35	9126 110163	23
0281 380114	29,30	0667 165500	5	0744 001801	25	0967 590024	32	9129 016060	25
0291 000347	24	0667 170120	14	0745 401110	36	0967 590034	34	9129 020310	8,9
0367 100190	22	0667 170240	14	0745 407564-03	36	0990 240057	29	9130 221410	12
0367 105950	35	0667 175040	14	0791 000007	35	0993 087188	10	9130 400002	25
0367 110340	14	0667 295050	35	0791 001085	29	0993 904247	35	9190 100109	29
0367 110360	14	0667 310710	13,18	0791 001086	29	0994 291040	25	9190 100155	23
0367 140050	24	0667 310720	13,18	0791 001094	29	0995 340617	29	9190 100159	14
0367 150850	22	0667 315350	8,9	0791 001096	29	0995 438430	22	9190 400120	15
0367 165120	4	0667 315360	9	0791 580100	29	0998 881110	1	9190 400180	25
0367 165140	4	0667 385033	22	0791 867670	36	0998 881630	13	9190 400230	28
0367 165970	13	0667 385143	22	0797 003031	32	0998 882080	7	9201 112497	15,16
0367 315223	4,5,7,13	0667 495140	15,16	0798 120213	33	0999 220752	22	9201 112867	23
0396 111320	29	0667 495150	15,16	0798 120401	33	0999 240408	15	9201 113697	27,28,36
0467 110220	14	0667 495160	15,16	0798 447914	29,33,37	9041 100020	4	9201 114117	28
0491 030652	1,3,6	0667 495170	15,16	0867 103090	23	9041 100050	30	9202 001657	13
0556 000821 A	17,18	0667 495280	15,16	0867 103193	25	9041 102030	11	9202 001677	14
0570 000572	33	0667 495350	33	0867 103413	25	9041 098004	35	9202 001678	1,10

Teile-Nr./Part-No.	Tafel/Table	Teile-Nr./Part-No.	Tafel/Table	Teile-Nr./Part-No.	Tafel/Table	Teile-Nr./Part-No.	Tafel/Table	Teile-Nr./Part-No.	Tafel/Table
9202 001697	1	9203 001897	14	9205 101528	14,36	9234 000067	17,18,25	9334 001610	14
9202 002057	12,36	9203 002441	12	9205 101847	1,6,13	9301 101230	11	9334 001620	3,4
9202 002067	22	9203 002497	25	9205 101848	10	9301 101320	10	9334 001630	4,7,13,14,18
9202 002077	1,3,5,15,16	9203 003087	36	9205 102158	6,15,16	9301 102191	11	9334 001640	1
9202 002078	13	9203 003097	32,34	9205 102450	4,5	9301 102451	1	9351 000087	1
9202 002087	14,17,18,23,33	9203 003157	32,34	9205 102467	1,3,4,5,7,13,14,25	9302 000100	22	9352 000030	14
9202 002088	7	9203 100002	14,20,21	9205 102477	1,4,5,6,7,9,12,13, 17,18,19,23,35	9305 000410	10	9352 000060	1,6
9202 002097	4,24	9203 311811	10	9205 102547	3,6	9305 000820	6	9352 000163	13
9202 002098	6,35	9203 312421	11	9205 102607	7	9305 002450	24	9352 000250	2
9202 002107	17,18	9204 001767	7,23	9205 102607	7	9305 003740	6	9353 000420	12
9202 002367	25	9204 002363	24	9205 122488	2	9330 000047	25	9354 010070	12
9202 002467	36	9204 002517	3	9205 162463	1	9330 000067	13,14,36	9354 400800	22
9202 002487	4	9204 200447	21	9206 100637	14	9330 000087	7,13,15,16,23,24, 25,29,30,33,36	9357 000050	7
9202 002488	1	9204 200517	20,21,32,34,35	9206 110215	14	9330 000097	2,4,11,25,33,36	9357 000070	3,4,9,13,14,18,19, 35
9202 002498	25	9204 201037	26	9206 130037	34	9330 000107	12	9357 000080	1,5,7
9202 002508	4,11	9204 201067	20,21	9207 161237	29	9330 000127	27,28,36	9357 000100	1,3
9202 002517	35	9204 201077	14	9207 170227	27,30,33	9330 000137	28	9357 000110	17,30
9202 002518	3,11	9204 201647	26	9207 170437	26,29,33,37	9330 000177	29	9357 000120	4,7,13
9202 002528	2,3	9204 201657	7,23,25,26,30	9207 170857	29	9330 200067	12	9357 000140	3,7,13
9202 002897	12	9204 201667	26,33	9207 171067	27,30	9330 200077	13,26	9380 520100	17,18
9202 002918	13	9204 201697	25	9217 050027	23	9330 700107	8,9,22,25	9400 000200	28
9202 002927	32	9204 201757	26	9217 171658	35	9330 900097	14,17,18	9401 000030	36
9202 003017	25	9204 201967	8,9,15,16,20,21, 23,25,29	9217 301547	30	9330 900117	27,30	9401 000035	1
9202 003188	7			9231 000327	10	9332 300053	10	9401 000038	35
9202 003327	36	9204 201993	23	9231 000367	14	9332 500177	36	9401 000194	26
9202 003738	24	9204 202067	33	9231 000387	3,6,7	9333 000090	26	9401 000204	26
9202 022077	32	9204 211997	8,9,17,18	9231 000397	25	9334 000030	4,7	9710 061200	20,21,32,34,35
9202 022477	22	9204 301467	15,16	9231 011147	28	9334 000050	5	9710 900011	21
9202 100527	1	9204 302217	13	9231 110037	14	9334 000051	5	9710 900031	32,34
9202 100535	6,24,32,36	9204 311887	14	9231 110057	30,33	9334 001150	5	9710 900047	20
9202 150327	13	9204 431667	14	9231 110137	27	9334 001170	36	9710 900073	21
9202 150757	25	9204 432087	14	9231 110147	28				

Teile-Nr./Part-No.	Tafel/Table	Teile-Nr./Part-No.	Tafel/Table	Teile-Nr./Part-No.	Tafel/Table	Teile-Nr./Part-No.	Tafel/Table	Teile-Nr./Part-No.	Tafel/Table
9710 920012	20,21,32,34,35	9825 170922	29,36	9850 001089	29,33	H667 100104	25	H667 110074	29
9710 982003	21,32,34,35	9825 511002	37	9850 001211	35	H667 100140	25	H667 110080	29
9731 002001	32	9825 511003	26	9850 001309	26	H667 100164	25	H667 110090	29
9731 005004	14,18,19,32,34,35	9830 501010	20,21	9850 001311	26	H667 100170	25	H667 110100	29
9742 300140	34	9830 503015	12	9850 001340	26	H667 100173	25	H667 110110	14
9742 300190	13,18	9835 200233	30	9850 281002	25	H667 100210	23	H667 110120	14
9742 300300	6	9835 200235	30	9850 867000 HW	20,21	H667 100220	23	H667 110140	14
9742 300310	9,19,35	9835 901005	35	9850 867001	22	H667 100233	23	H667 110150	14
9780 000108	32	9840 101003	37	9850 967001	23,33	H667 100240	8,9	H667 110160	34
9790 000220	32	9840 104001	33	9850 967005	25	H667 100244	9	H667 110170	34
9790 010010	6,9,13,18,19,34, 35	9840 104100	37	9850 967006	15,16	H667 100270	23	H667 110180	34
9790 030030	15	9840 120001	29	9850 967007	16	H667 100320	23,33	H667 110200	29
9790 201000	20,21	9840 120003	26,29,30,33,37	9850 967008	15	H667 100340	25	H667 110210	29
9790 201001	29	9840 120025	23,30,33,36	9870 001034	36	H667 100404	8	H667 110260	14
9790 315002	32	9840 120026	30,33	9870 001036	36	H667 100420	1	H667 110270	14
9790 400330	32	9840 120027	26	9870 001112	30	H667 100430	1	H667 110280	14
9800 210001 R	26	9840 120029	23	9870 367003	32,34	H667 100440	1	H667 110290	14
9800 327007	25	9840 120032	14,23	9870 967000	26	H667 100453	6	H667 110300	14
9800 561005	25	9840 120060	26	9870 967001	26	H667 100470	14	H667 110380	14
9815 301004	15,16	9840 120104	22,23	9870 967003	25	H667 100473	23	H667 110390	29
9815 301079	15,16	9840 120107	22,23	9870 967005	15,16	H667 100480	23	H667 110424	15
9815 301081	16	9840 121001	29,30,33,37	9880 001005	26	H667 100490	23	H667 110434	16
9815 301090	16	9840 121002	36	9880 002005	30	H667 100500	23	H667 110443	34
9815 301091	16	9840 123002	26	9880 867099	37	H667 100523	1	H667 110460	14
9815 301096	16	9840 123003	29,30,33,37	9880 867120	30	H667 100533	25	H667 110490	30
9815 310008	15,16	9840 130007	22	9880 967002	23,33	H667 100540	23	H667 110504	14
9815 310009	15	9840 132015	33	9880 967003	33	H667 100554	37	H667 120013	1
9815 510027	36	9840 133012	29,33	H667 100050	1	H667 110033	14	H667 120023	1
9815 550001	26	9840 133013	33	H667 100060	25	H667 110034	14,15,16	H667 120024	1
9822 560000	33	9840 135012	29,33	H667 100080	25	H667 110043	14	H667 120033	1
9822 560021	37	9840 302005	37	H667 100090	25	H667 110050	15,16	H667 120040	1
		9850 001083	29,33	H667 100103	25	H667 110070	29	H667 120050	1

Teile-Nr./Part-No.	Tafel/Table	Teile-Nr./Part-No.	Tafel/Table	Teile-Nr./Part-No.	Tafel/Table	Teile-Nr./Part-No.	Tafel/Table	Teile-Nr./Part-No.	Tafel/Table
H667 120100	1	H667 150120	10	H667 160204	5	H667 170083	14	H667 310273	7
H667 120113	1	H667 150130	10	H667 160220	17	H667 170084	14	H667 310294	7
H667 120150	1	H667 150140	10	H667 160263	5	H667 170090	14	H667 310310	7
H667 120160	1	H667 150163	11	H667 160293	5	H667 170110	14	H667 310383	7
H667 120170	1	H667 150170	10	H667 160330	9,13,18,19,35	H667 170140	14	H667 310390	7
H667 120210	1	H667 150180	10	H667 160343	17	H667 170160	15,16	H667 310400	7
H667 130013	6	H667 150190	10	H667 160360	17	H667 170180	14	H667 310410	7
H667 130033	6	H667 150270	11	H667 160390	4	H667 170190	14	H667 310420	30
H667 130040	6	H667 150280	12	H667 160400	4,7	H667 170253	14	H667 310430	4
H667 130043	6	H667 150310	11	H667 160454	17	H667 170290	15,16	H667 310443	2
H667 130050	6	H667 150320	11	H667 160463	18	H667 170394	15,16	H667 310510	7
H667 130063	6	H667 150330	11	H667 160464	18	H667 170580	14	H667 310520	7
H667 130080	6	H667 150333	11	H667 160480	17	H667 170630	14	H667 310533	9
H667 130090	6	H667 150360	10	H667 160490	4	H667 200020	24	H667 310550	7
H667 130100	6	H667 150380	10	H667 160500	3	H667 200033	24	H667 310584	7
H667 130110	6	H667 150650	10	H667 160513	3	H667 200060	36	H667 310590	8,9
H667 130120	6	H667 150680	12	H667 160524	3	H667 230014	1	H667 310594	8,9
H667 130124	6	H667 150743	11	H667 160530	3	H667 230024	1	H667 310600	9
H667 140020	12	H667 150750	24	H667 160534	3	H667 250030	30	H667 310604	9
H667 140030	30	H667 150760	29	H667 160540	3	H667 310024	7	H667 310630	9
H667 140040	30	H667 160010	4	H667 160543	4	H667 310083	1	H667 310633	9
H667 140050	30	H667 160013	4	H667 160553	5	H667 310100	1	H667 310640	7
H667 140060	24	H667 160014	4	H667 160563	4	H667 310120	1	H667 310660	7
H667 150023	12	H667 160023	4	H667 160570	4,5	H667 310130	7	H667 310690	9,19,35
H667 150030	12	H667 160033	3	H667 160580	4,5	H667 310143	7	H667 310693	9,19,35
H667 150033	12	H667 160043	4	H667 160603	5	H667 310153	7	H667 310700	9,19,35
H667 150043	12	H667 160070	4	H667 160630	4	H667 310163	7	H667 310710	8,9
H667 150090	12	H667 160093	4	H667 160633	17	H667 310164	7	H667 310720	2
H667 150093	12	H667 160140	3	H667 170040	14	H667 310170	7	H667 310733	2
H667 150100	10	H667 160150	3	H667 170050	14	H667 310180	7	H667 310770	7
H667 150104	10	H667 160190	4	H667 170053	14	H667 310240	7	H667 310780	7
H667 150110	10	H667 160203	5	H667 170060	14	H667 310253	7	H667 310800	35

Befestigungsteile für Nähmaschinen
Fastening parts for Sewing equipment

9202 002097

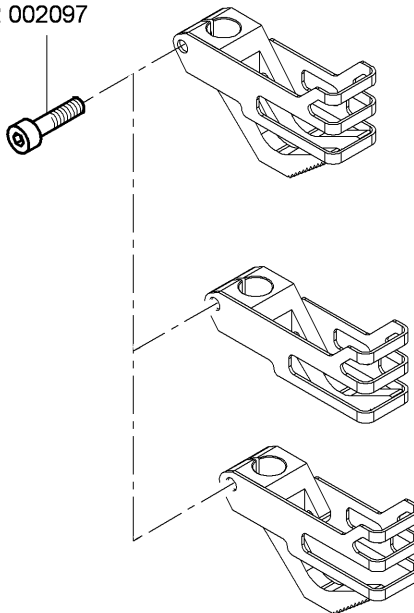

9202 100535

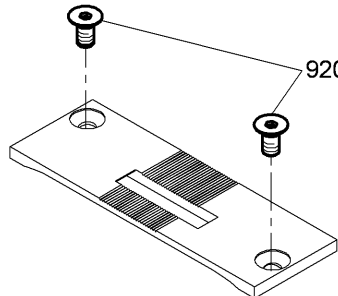

9202 002087

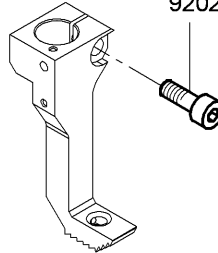

9202 022087

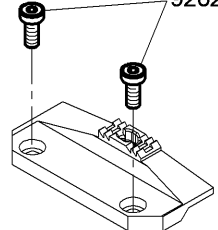



Zwischenplatte/between plate	Nadelstärke/Needle size
H667 150770	120 Nm
H667 150700	140 Nm
H667 150710	160 Nm
H667 150720	180 Nm
H667 150220	200 Nm
H667 150230	230 Nm
H667 150730	250 Nm
H667 150200	280 Nm
H667 150210	300 Nm



E1/9
E1/12
E1/15

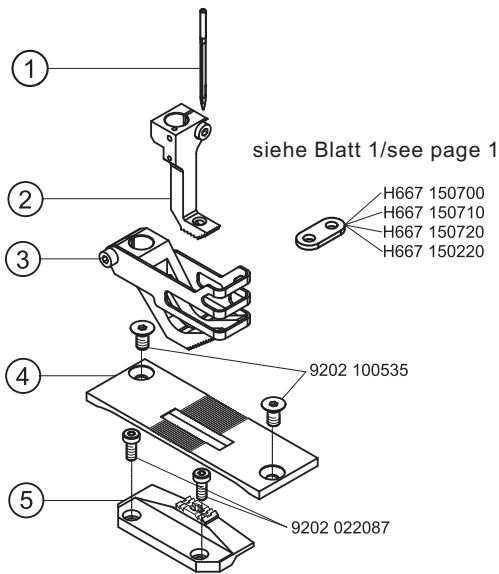

E2/9
E2/12
E2/15

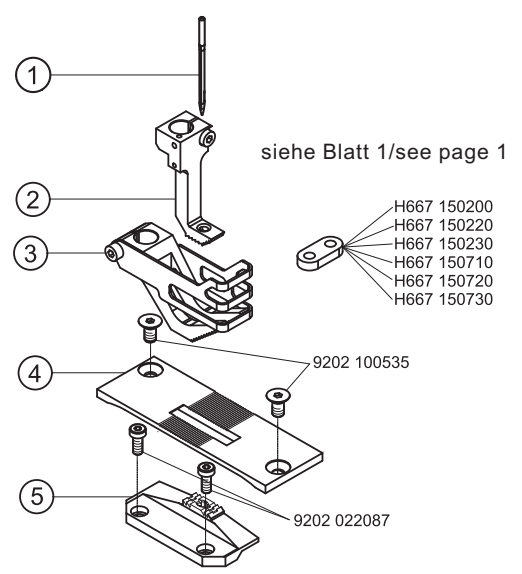

E4/15

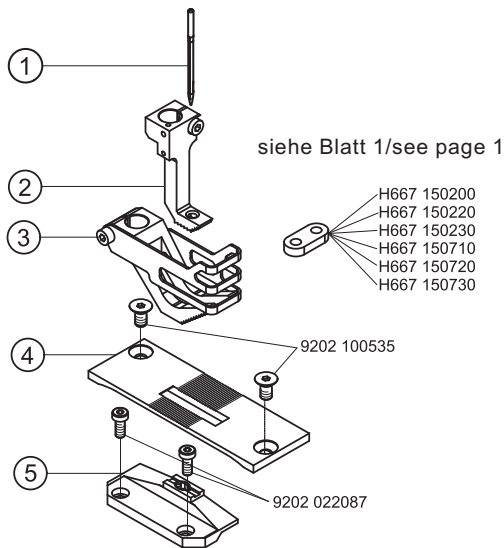

E7/15

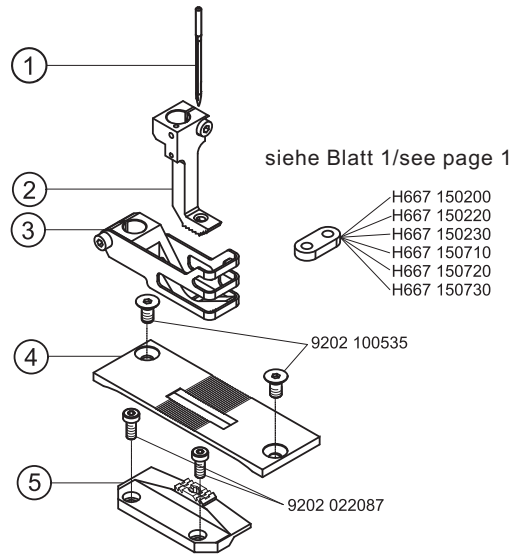

E8/15

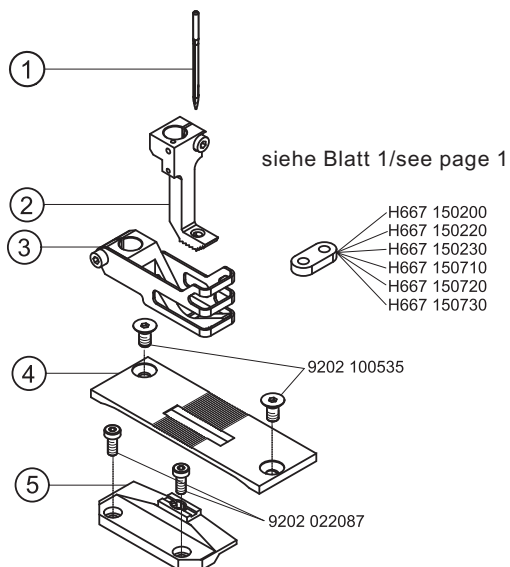

E9/15

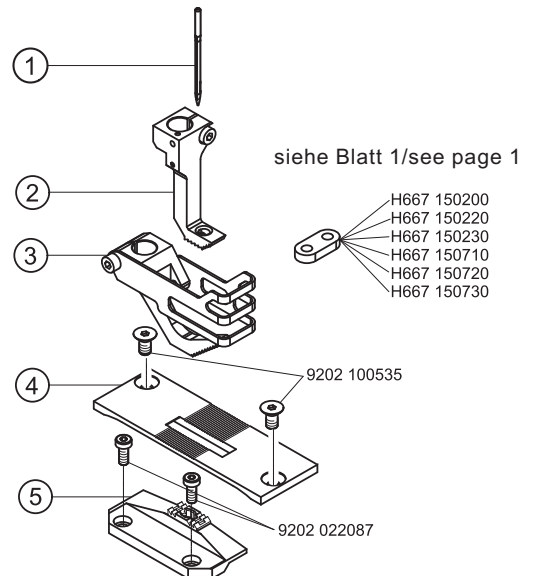



E10/15

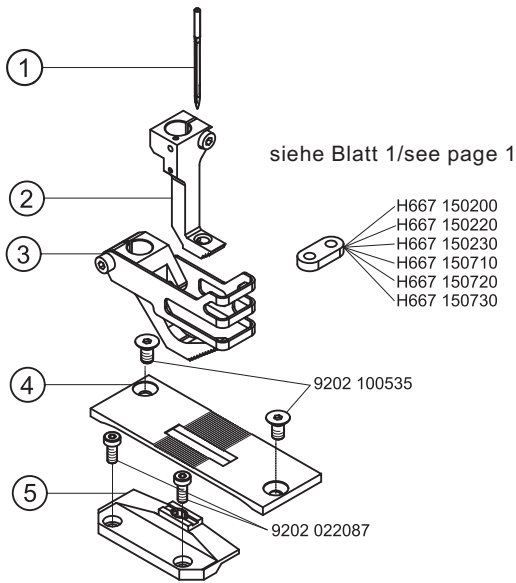

E11/9

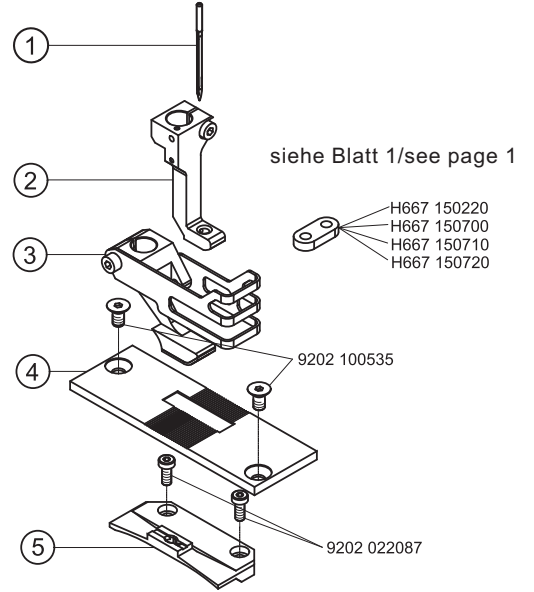



E3/9
E3/12
E3/15

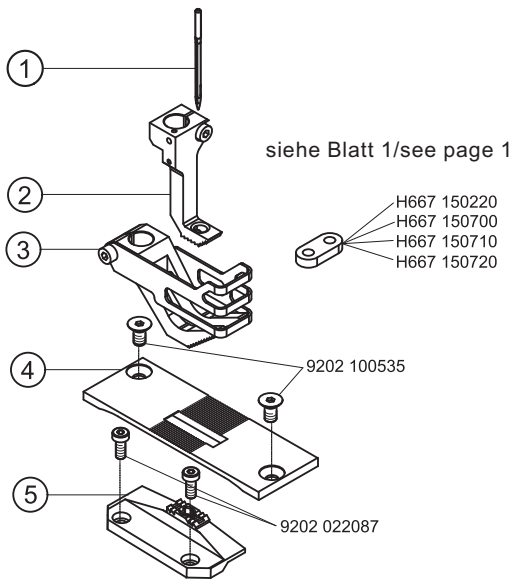



Näheinrichtungen Sewing equipment 967 Long arm

Ausgabe
Edition
04.15

Blatt 5
Page

Ersetzt Ausgabe
Replaced edition
01.14

Fortsetzung Blatt 6
Continued page

E-Nr. E-No. Abb.-Nr. Fig.No.	Für Unterklasse / For Subclass Verwendungszweck / Use	Material No. / Material Nr.	Stichplatte	Transporteur	Presserfuß	Transp. Fuß														
			Throat plate	Feed dog	Presser foot	Feeding foot														
			④		⑤	③	②													①
			Stichplatte / Throat plate	Schieber, links / Slide, left	Schieber, rechts / Slide, right	Stichlochgröße / Stitch hole size mm	Sägeverzahn / Serrated mm	Säge-schrägverzahn / Serrated, oblique mm	Kreuzverzahn / Cross toothed mm	Drückerfuß / Presser foot	Unverzahn / Non toothed	Hüpfenfuß, kreuzverz. / Skipping f., cross toothed	Ausgleichfuß / Compensating foot	Sägeverzahn / Serrated	Unverzahn / Non toothed	Seitenblech/Lateral cover	Seitenblech/Lateral cover	Nadelhalter/ Needle holder	Nadelsystem/-dicke / Needle system / -size	
E1/9	-100180-100; -100382-100 Näheinrichtung, Nadelstärke Nm 140-200, Stichlänge max. 9 mm, für schweres Nähgut. Sewing equipment, needle size Nm 140-200, stitch length max. 9 mm, for weight material.	0967 E00109 H667 200050				3,5 x 4,5	H667 210010			H667 220013				H667 220023						794/200
E1/12	-100180-100; -100382-100 Näheinrichtung, Nadelstärke Nm 140-200, Stichlänge max. 12 mm, für schweres Nähgut. Sewing equipment, needle size Nm 140-200, stitch length max. 12 mm, for weight material.	0967 E00112 H667 200040				3,5 x 4,5	H667 210010			H667 220013				H667 220023						794/200
E1/15	-100180-100; -100382-100 Näheinrichtung, Nadelstärke Nm 140-200, Stichlänge max. 15 mm, für schweres Nähgut. Sewing equipment, needle size Nm 140-200, stitch length max. 15 mm, for weight material.	0967 E00115 H667 200010				3,5 x 4,5	H667 210010			H667 220013				H667 220023						794/200
E2/9	-100180-100; -100382-100 Näheinrichtung, Nadelstärke Nm 200-280, Stichlänge max. 9 mm, für schweres Nähgut. Sewing equipment, needle size Nm 200-280, stitch length max. 9 mm, for weight material.	0967 E00209 H667 200050				4,5 x 6,0	H667 210020			H667 220013				H667 220033						794/230
E2/12	-100180-100; -100382-100 Näheinrichtung, Nadelstärke Nm 200-280, Stichlänge max. 12 mm, für schweres Nähgut. Sewing equipment, needle size Nm 200-280, stitch length max. 12 mm, for weight material.	0967 E00212 H667 200040				4,5 x 6,0	H667 210020			H667 220013				H667 220033						794/230
E2/15	-100180-100; -100382-100 Näheinrichtung, Nadelstärke Nm 160-280, Stichlänge max. 15 mm, für schweres Nähgut. Sewing equipment, needle size Nm 160-280, stitch length max. 15 mm, for weight material.	0967 E00215 H667 200010				4,5 x 6,0	H667 210020			H667 220013				H667 220033						794/230

■ = Änderung / Modification



Näheinrichtungen Sewing equipment 967 Long arm

Ausgabe
Edition
01.14

Blatt 6
Page

Fortsetzung Blatt 7
Continued page

E-Nr. E-No.	Für Unterklasse / For Subclass	Abb.-Nr. Fig.No.	Verwendungszweck / Use	Material No. / Material Nr.	Stichplatte	Transporteur	Presserfuß	Transp.													
					Throat plate	Feed dog	Presser foot	Feeding foot													
					④		⑤	③	②												
					Stichplatte / Throat plate	Schieber, links / Slide, left	Schieber, rechts / Slide, right	Stichlochgröße / Stitch hole size mm	Sägeverzahnung / Serrated	Säge-schrägverzahnung / Serrated, oblique mm	Kreuzverzahnung / Cross toothed mm	Drückerfuß / Presser foot	Unverzahnung / Non toothed	Hüpfenfuß, kreuzverz. / Skipping f., cross toothed	Ausgleichfuß / Compensating foot	Sägeverzahnung / Serrated	Unverzahnung / Non toothed	Seitenblech/Lateral cover	Seitenblech/Lateral cover	Nadelhalter/ Needle holder	Nadelsystem/-dicke / Needle system / -size
E4/15	-100180-100; -100382-100 Näheinrichtung, ohne Verzahnung, Nadelstärke Nm 160-280, Stichtlänge max. 15 mm, für schweres Nähgut. Sewing equipment, without gearing, needle size Nm 160-280, stitch length max. 15 mm, for weight material.			0967 E00415	H667 200010			4,5 x 6,0	H667 210050		H667 220013				H669 220013						794/230
E7/15	-100180-100; -100382-100 Näheinrichtung, mit einseitigem Drückerfuß rechts, Nadelstärke Nm 160-280, Stichtlänge max. 15 mm, für schweres Nähgut. Sewing equipment, with one-sided presser foot right, needle size Nm 160-280, stitch length max. 15 mm, for weight material.			0967 E00715	H667 200010			4,5 x 6,0	H667 210020		H669 220033				H667 220033						794/230
E8/15	-100180-100; -100382-100 Näheinrichtung, mit einseitigem Drückerfuß rechts, Nadelstärke Nm 160-280, Stichtlänge max. 15 mm, für schweres Nähgut. Sewing equipment, with one-sided presser foot right, needle size Nm 160-280, stitch length max. 15 mm, for weight material.			0967 E00815	H667 200010			4,5 x 6,0	H667 210050		H669 220033				H669 220013						794/230
E9/15	-100180-100; -100382-100 Näheinrichtung, mit einseitigem Drückerfuß links, Nadelstärke Nm 160-280, Stichtlänge max. 15 mm, für schweres Nähgut. Sewing equipment, with one-sided presser foot left, needle size Nm 160-280, stitch length max. 15 mm, for weight material.			0967 E00915	H667 200010			4,5 x 6,0	H667 210020		H669 220023				H667 220033						794/230

■ = Änderung / Modification



Näheinrichtungen Sewing equipment 967 Long arm

Ausgabe
Edition
07.14

Blatt 7
Page

Ersetzt Ausgabe
Replaced edition
01.14

Fortsetzung Blatt 8
Continued page

E-Nr. E-No.	Für Unterklasse / For Subclass	Abb.-Nr. Fig.No.	Verwendungszweck / Use	Material No. / Material Nr.	Stichplatte Throat plate		Transporteur Feed dog ⑤			Presserfuß Presser foot ③		Transp. Fuß Feeding foot ②			
					④										
E10/15	-100180-100; -100382-100 Näheinrichtung, mit einseitigem Drückerfuß links, ohne Verzahnung, Nadelstärke Nm 160-280, Stichlänge max. 15 mm, für schweres Nähgut. Sewing equipment, with one-sided presser foot left, without gearing, needle size Nm 160-280, stitch length max. 15 mm, for weight material.			0967 E01015	H667 200010			4,5 x 6,0	H667 210050		H669 220023		H669 220013		794/230
E11/9	-100180-100; -100382-100 Näheinrichtung für Ziernähte auf Leder mit Nadelkühlung von oben, mit einseitigem Drückerfuß links, ohne Verzahnung, Nadelstärke Nm 140-200, Stichlänge max. 9 mm, für schweres Nähgut. Sewing equipment for decorative stitching on leather with needle cooling upper, with one-sided presser foot left, without gearing, needle size Nm 140-200, stitch length max. 9 mm, for weight material.			0967 E01109	H667 200040			3,5 x 4,5	H667 210040		H667 220113		H667 220123		794/180

█ = Änderung / Modification



Näheinrichtungen Sewing equipment 967 Long arm

Ausgabe
Edition
04.15

Blatt 8
Page

Fortsetzung Blatt _
Continued page

E-Nr. E-No. Abb.-Nr. Fig.No.	Für Unterklasse / For Subclass Verwendungszweck / Use	Material No. / Material Nr.	Stichplatte Throat plate			Transporteur Feed dog ⑤			Presserfuß Presser foot ③			Transp. Fuß Feeding foot ②			①		
			④														
E3/9	-100180-100; -100382-100 Näheinrichtung, Nadelstärke Nm 200-330, Stichlänge max. 9 mm, für schweres Nähgut. Sewing equipment, needle size Nm 200-330, stitch length max. 9 mm, for weight material.	0967 E00309	H667 200050			5,3 x 6,0	H667 210060			H667 220013			H667 220173				794/200
E3/12	-100180-100; -100382-100 Näheinrichtung, Nadelstärke Nm 200-330, Stichlänge max. 12 mm, für schweres Nähgut. Sewing equipment, needle size Nm 200-330, stitch length max. 12 mm, for weight material.	0967 E00312	H667 200040			5,3 x 6,0	H667 210060			H667 220013			H667 220173				794/200
E3/15	-100180-100; -100382-100 Näheinrichtung, Nadelstärke Nm 200-330, Stichlänge max. 15 mm, für schweres Nähgut. Sewing equipment, needle size Nm 200-330, stitch length max. 15 mm, for weight material.	0967 E00315	H667 200010			5,3 x 6,0	H669 210060			H667 220013			H667 220173				794/200

■ = Änderung / Modification

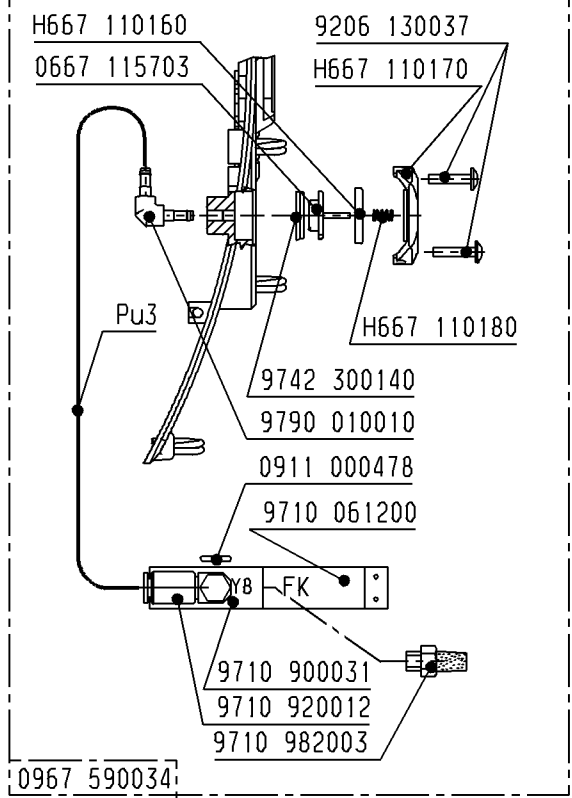

auf Wunsch
on request

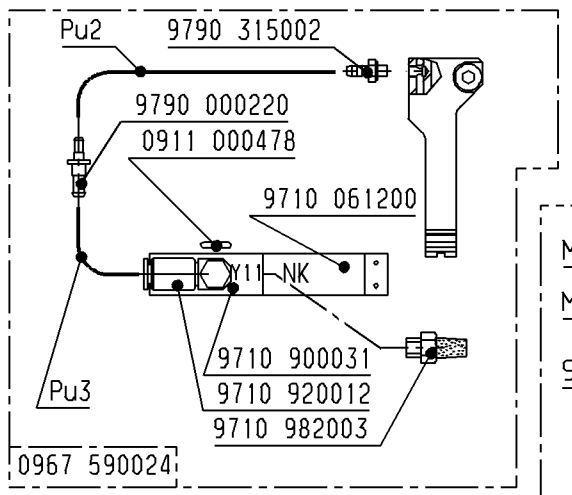

auf Wunsch
on request

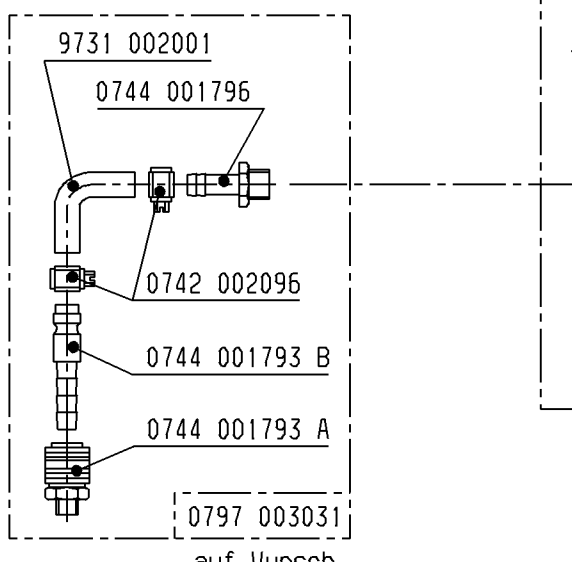

auf Wunsch
on request

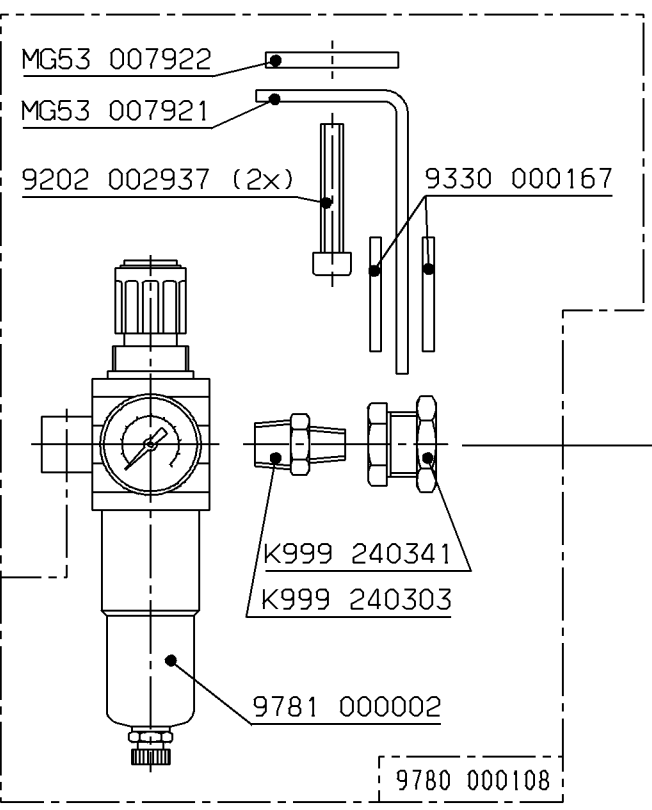
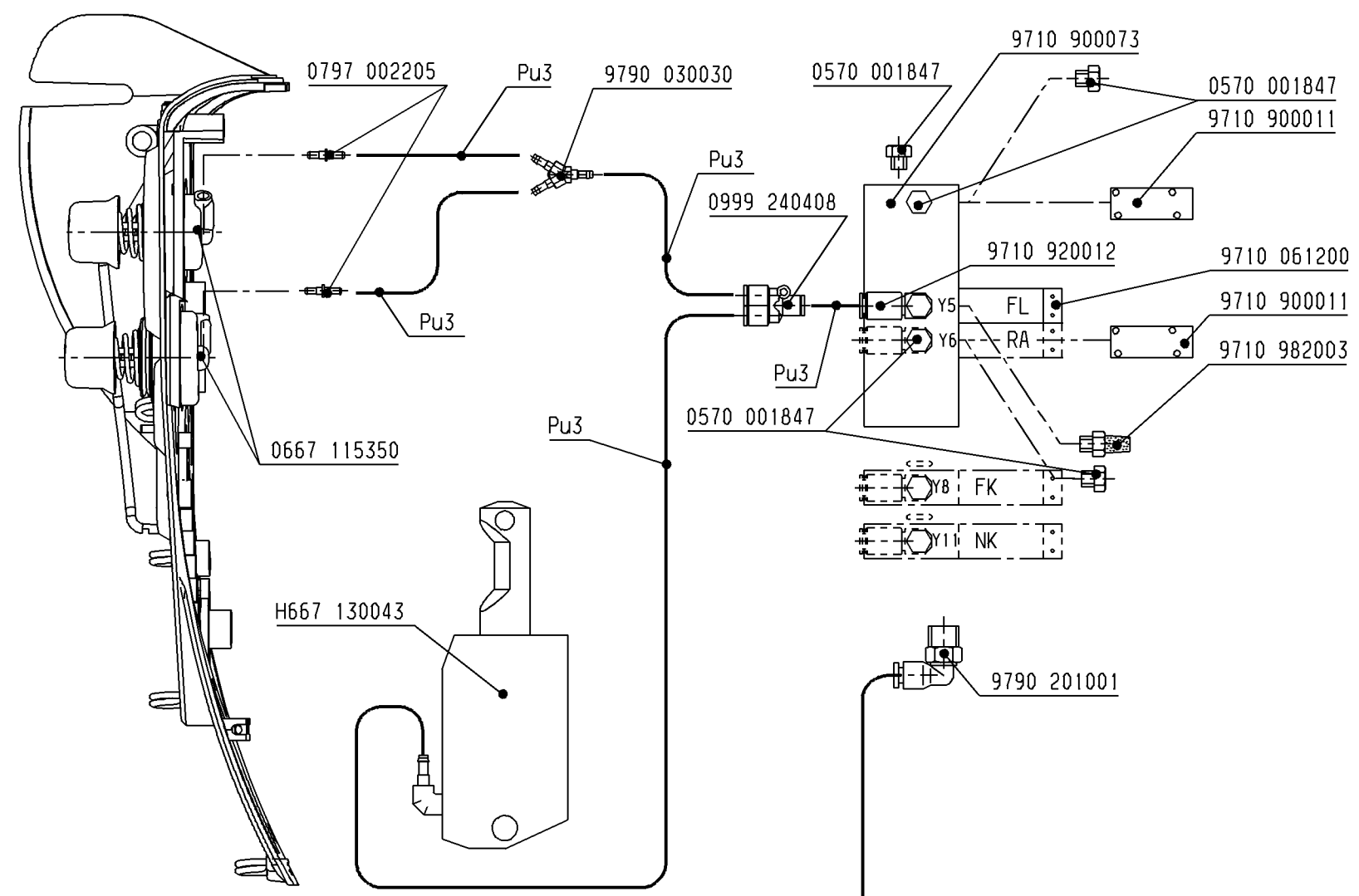

auf Wunsch
on request

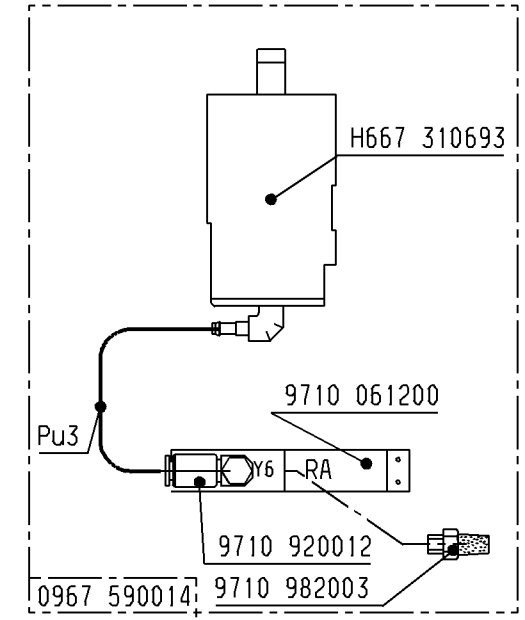

auf Wunsch
on request

Schlauch Hose	Teile-Nr. (Meterware) Part-No. (Yarded goods)
PU2	0699 979265
PU3	9731 005004

Änd.	Datum	gez.	gepr.

Datum	16.05.14	gez.	Dostál O.	gepr.	Vybíhal	ges.
Pneu.-Geräteplan für Pneu.-Elements-Plan for 0967; 969 Eco 967 - 100180 ... 969 - 190180 ...						

DÜRKOPP ADLER AG
9770 967001
 Blatt 1 | Blatt. 2

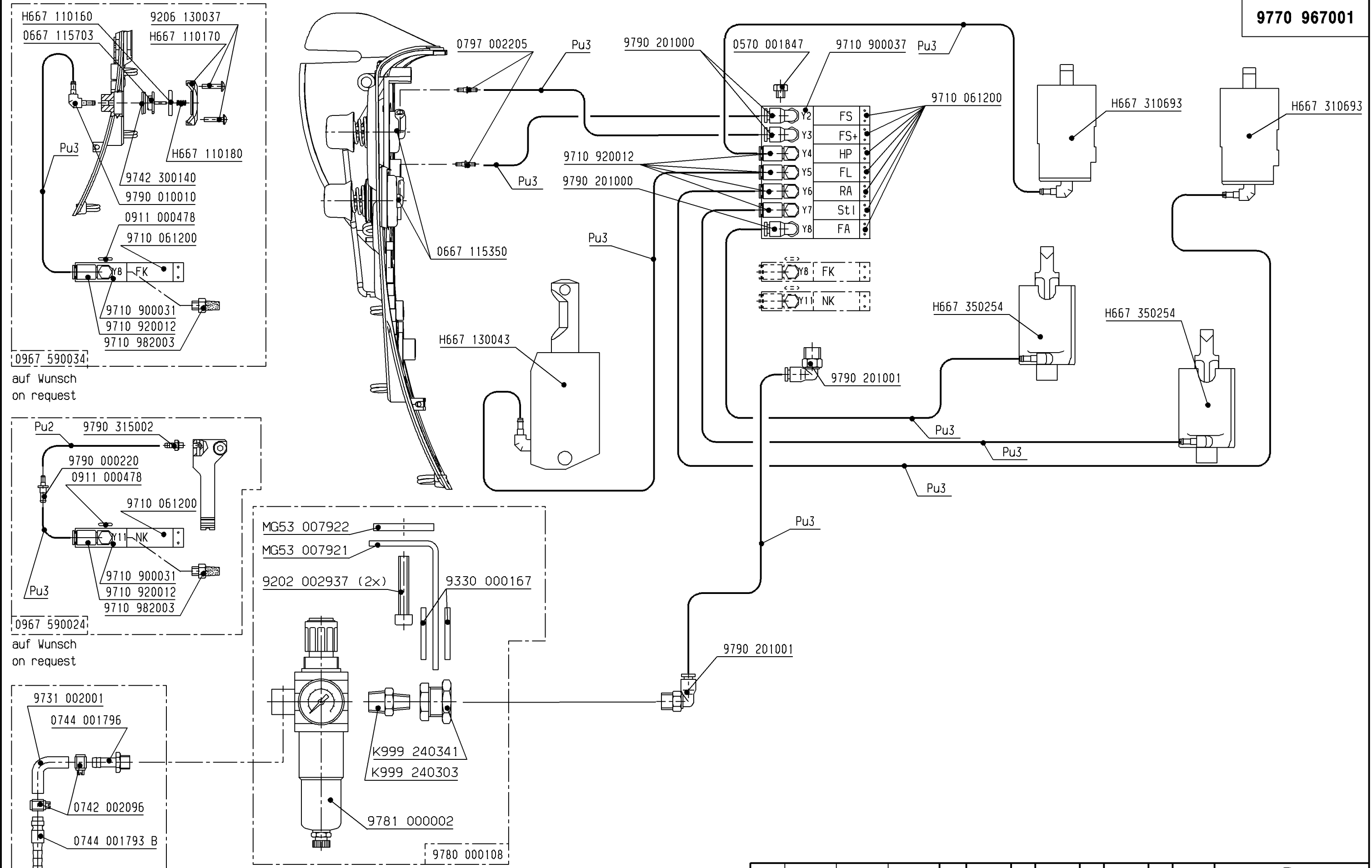

0967 590034
auf Wunsch
on request

0967 590024
auf Wunsch
on request

9780 000108
auf Wunsch
on request

0797 003031
auf Wunsch
on request

Schlauch Hose	Teile-Nr. (Meterware) Part-No. (Yarded goods)
PU2	0699 979265
PU3	9731 005004

Änd.	Datum	gez.	gepr.

Datum	16.05.14	gez.	Dostál O.	gepr.	Vybíhal	ges.
Pneu.-Geräteplan für Pneu.-Elements-Plan for 0967; 0969 Classic 967 - 100382 ... 969 - 190382 ...						

DÜRKOPP ADLER AG
9770 967001
 Blatt 2 Blatt. 2